



**RESOLUÇÃO N. 03, DE 30 DE JANEIRO DE 2024**

**APROVA OS MAPEAMENTOS DA ÁREA DE INVESTIMENTOS DO INSTITUTO DE PREVIDÊNCIA SOCIAL DOS SERVIDORES DO MUNICÍPIO DE SARZEDO.**

O Conselho de Administração do Instituto de Previdência Social dos Servidores do Município de Sarzedo - IPRES, usando das atribuições que lhe são conferidas por lei, e

**CONSIDERANDO** as definições do Programa de Certificação Institucional e Modernização da Gestão dos Regimes Próprios de Previdência Social, instituído pela Portaria MPS nº 185/2015;

**CONSIDERANDO** que o diagnóstico sobre a organização do RPPS deve ser feito a partir do reconhecimento e mapeamento dos processos executados e não somente pelos resultados obtidos e que os gestores devem ter uma visão sistêmica e abrangente da organização;

**RESOLVE:**

Art. 1º. Aprovar os mapeamentos da área de investimentos do Instituto de Previdência Social dos Servidores do Município de Sarzedo - IPRES, conforme Anexo I, parte integrante desta resolução, composta de:

- I – Mapeamento do Processo de Elaboração e Aprovação da Política de Investimentos;
- II – Mapeamento do Processo de Credenciamento das Instituições Financeiras;
- III – Mapeamento do Processo de Autorização para Aplicação ou Resgate.

Art. 2º. Fica instituído o Controle de Revisões dos Mapeamentos nos termos do Anexo II;

Art. 3º. Esta Resolução entra em vigor na data de sua publicação.

Sarzedo, 30 de janeiro de 2024.

Nubia da Rocha Farache Pisarro

**Presidente do Conselho de Administração e Diretor Financeiro**

Nívia Maria Pereira

**Secretária do Conselho de Administração**

Carmosina Coutinho Novi Cardoso

**Membro do Conselho de Administração**

Valdirene Araujo Lacerda Santos

**Superintendente**



## ANEXO I – MAPEAMENTOS

I – Mapeamento do Processo de Elaboração e Aprovação da Política de Investimentos.  
Versão 1.0 – Aprovada pelo Conselho de Administração em 30/01/2024.

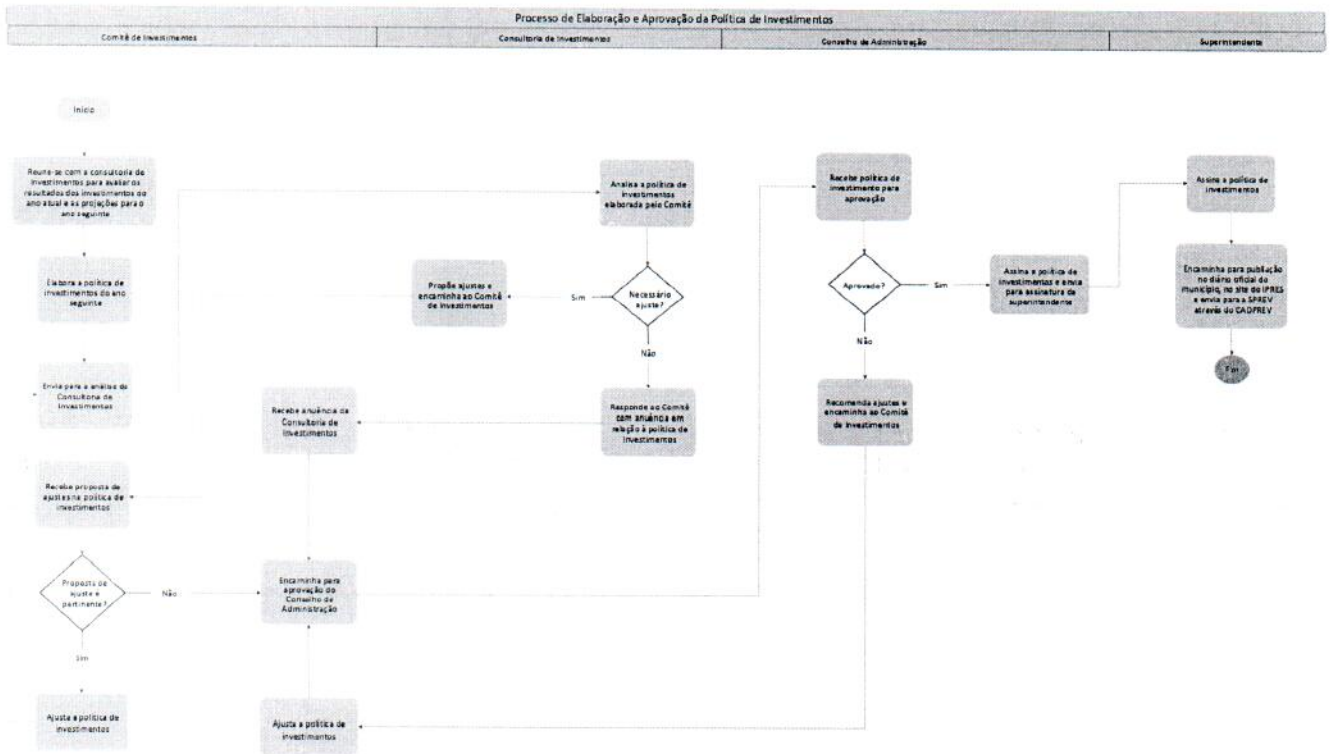

*Jananta*  
*coordenadora*  
*Processo*  
*ambiente*



II – Mapeamento do Processo de Credenciamento das Instituições Financeiras.  
Versão 1.0 – Aprovada pelo Conselho de Administração em 30/01/2024.

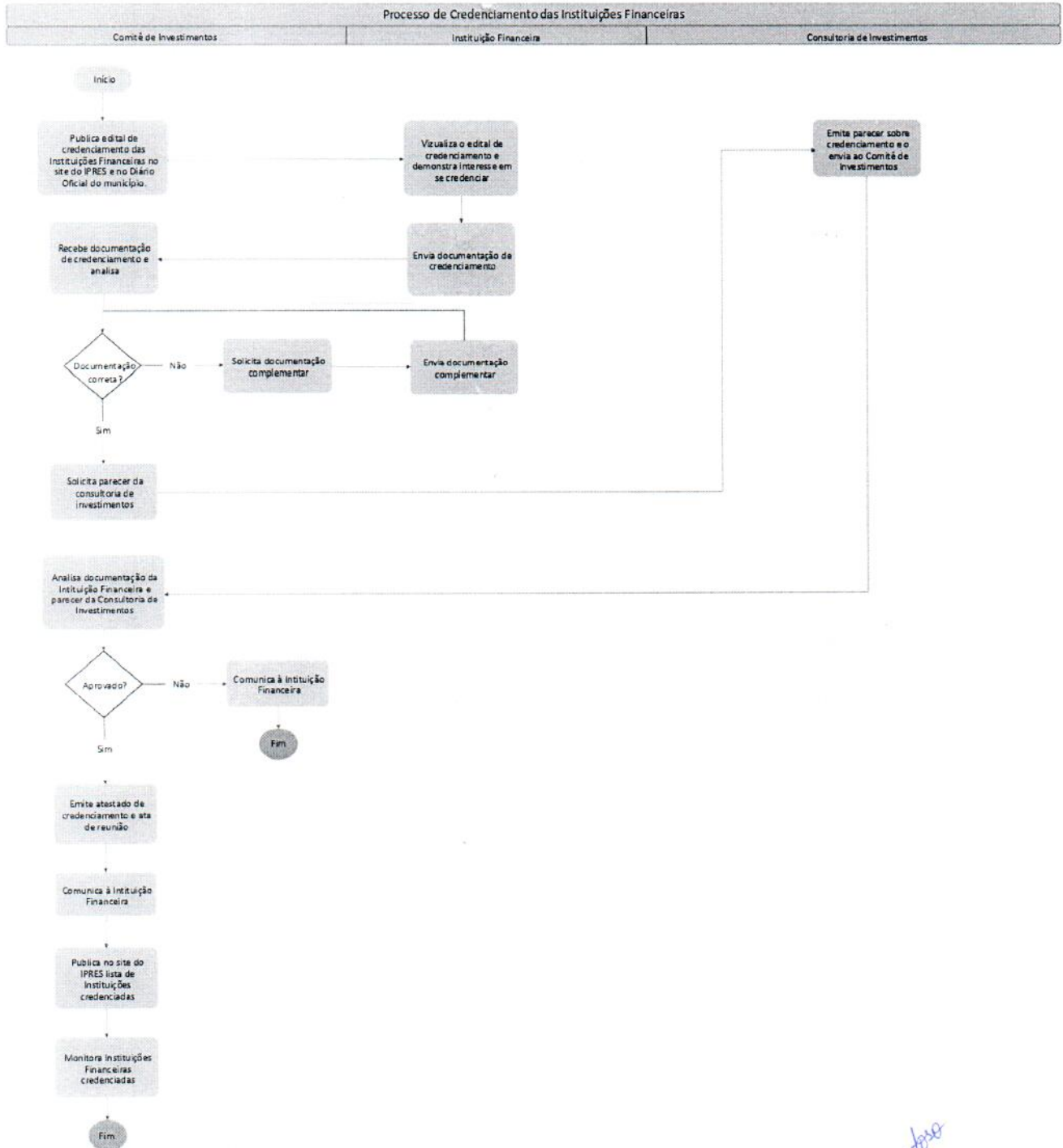

*concordo*  
*Piccolo*  
*Antônio*  
*Barante*



III – Mapeamento do Processo de Autorização para Aplicação ou Resgate.  
Versão 1.0 – Aprovada pelo Conselho de Administração em 30/01/2024.

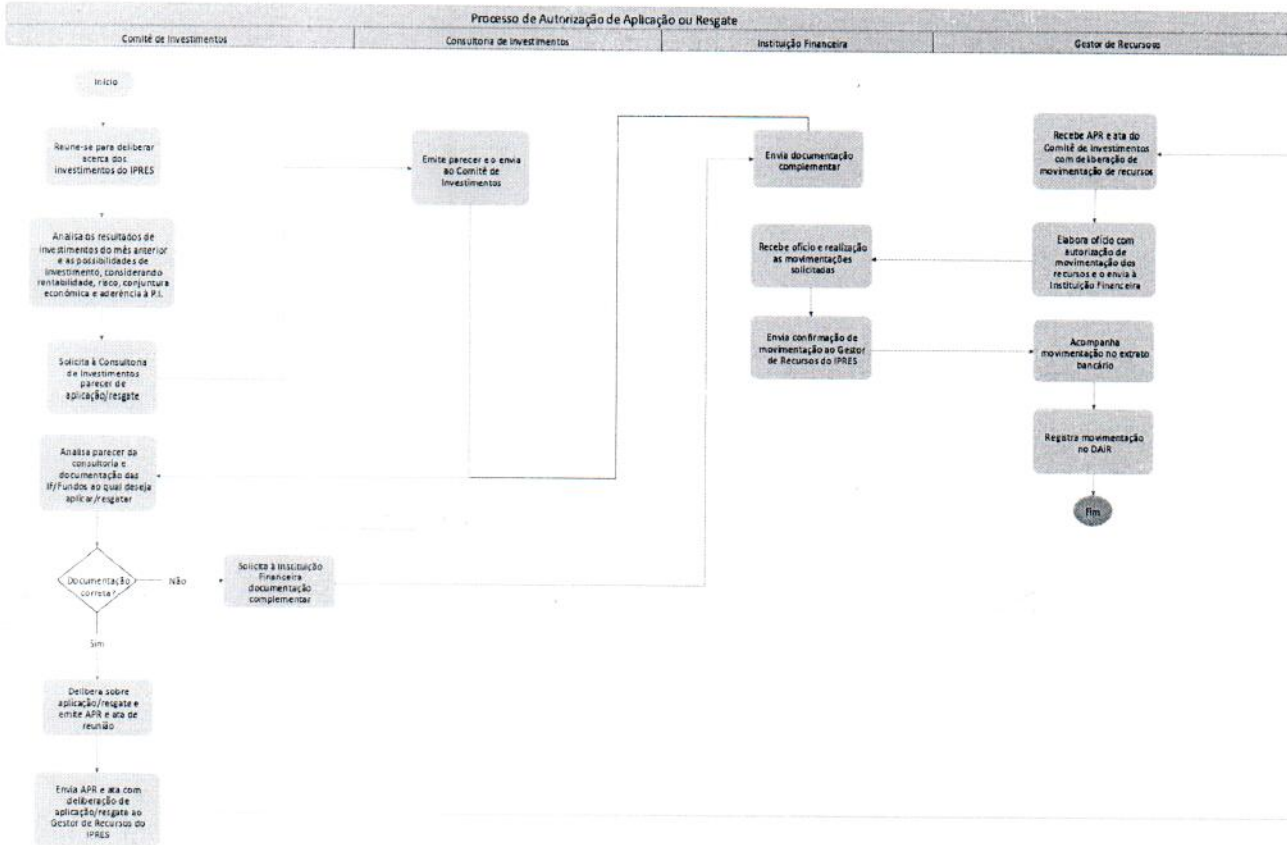

*Carla Mendes*  
*Pilares*  
*Assistente*

## ANEXO II – CONTROLE DE REVISÕES DOS MAPEAMENTOS

A Diretoria Executiva do Instituto de Previdência Social dos Servidores do Município de Sarzedo - IPRES, atesta, nos termos definidos na tabela a seguir, as versões dos mapeamentos da área de investimentos:

Data	Versão	Natureza da Alteração	Página
30/01/2024	1.0	-Emissão dos mapeamentos da área de investimentos	Todas

Sarzedo, 30 de janeiro de 2024.

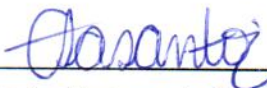

Valdirene Araújo Lacerda Santos

**Superintendente**

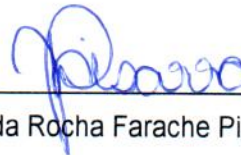

Nubia da Rocha Farache Pizarro

**Diretor Financeiro**

