



RESOLUÇÃO N. 02, DE 30 DE JANEIRO DE 2024

APROVA OS MAPEAMENTOS DA ÁREA DE ARRECADAÇÃO DO INSTITUTO DE PREVIDÊNCIA SOCIAL DOS SERVIDORES DO MUNICÍPIO DE SARZEDO.

O Conselho de Administração do Instituto de Previdência Social dos Servidores do Município de Sarzedo - IPRES, usando das atribuições que lhe são conferidas por lei, e

CONSIDERANDO as definições do Programa de Certificação Institucional e Modernização da Gestão dos Regimes Próprios de Previdência Social, instituído pela Portaria MPS nº 185/2015;

CONSIDERANDO que o diagnóstico sobre a organização do RPPS deve ser feito a partir do reconhecimento e mapeamento dos processos executados e não somente pelos resultados obtidos e que os gestores devem ter uma visão sistêmica e abrangente da organização;

RESOLVE:

Art. 1º. Aprovar os mapeamentos da área de arrecadação do Instituto de Previdência Social dos Servidores do Município de Sarzedo - IPRES, conforme Anexo I, parte integrante desta resolução, composta de:

- I – Mapeamento de Cobrança de Débitos de Contribuições em Atraso do Ente Federativo;
- II – Mapeamento de Cobrança de Débitos de Contribuições em Atraso dos Servidores Licenciados;
- III – Mapeamento de Cobrança de Débitos de Contribuições em Atraso dos Servidores Cedidos.

Art. 2º. Fica instituído o Controle de Revisões dos Mapeamentos nos termos do Anexo II;

Art. 3º. Esta Resolução entra em vigor na data de sua publicação.

Sarzedo, 30 de janeiro de 2024.

Nubia da Rocha Farache Pisarro

Presidente do Conselho de Administração e Diretor Financeiro

Nivia Maria Pereira

Secretária do Conselho de Administração

Carmosina Coutinho Novi Cardoso

Membro do Conselho de Administração

Valdirene Araújo Lacerda Santos

Superintendente



ANEXO I – MAPEAMENTOS

I – Mapeamento de Cobrança de Débitos de Contribuições em Atraso do Ente Federativo
Versão 1.0 – Aprovada pelo Conselho de Administração em 30/01/2024.

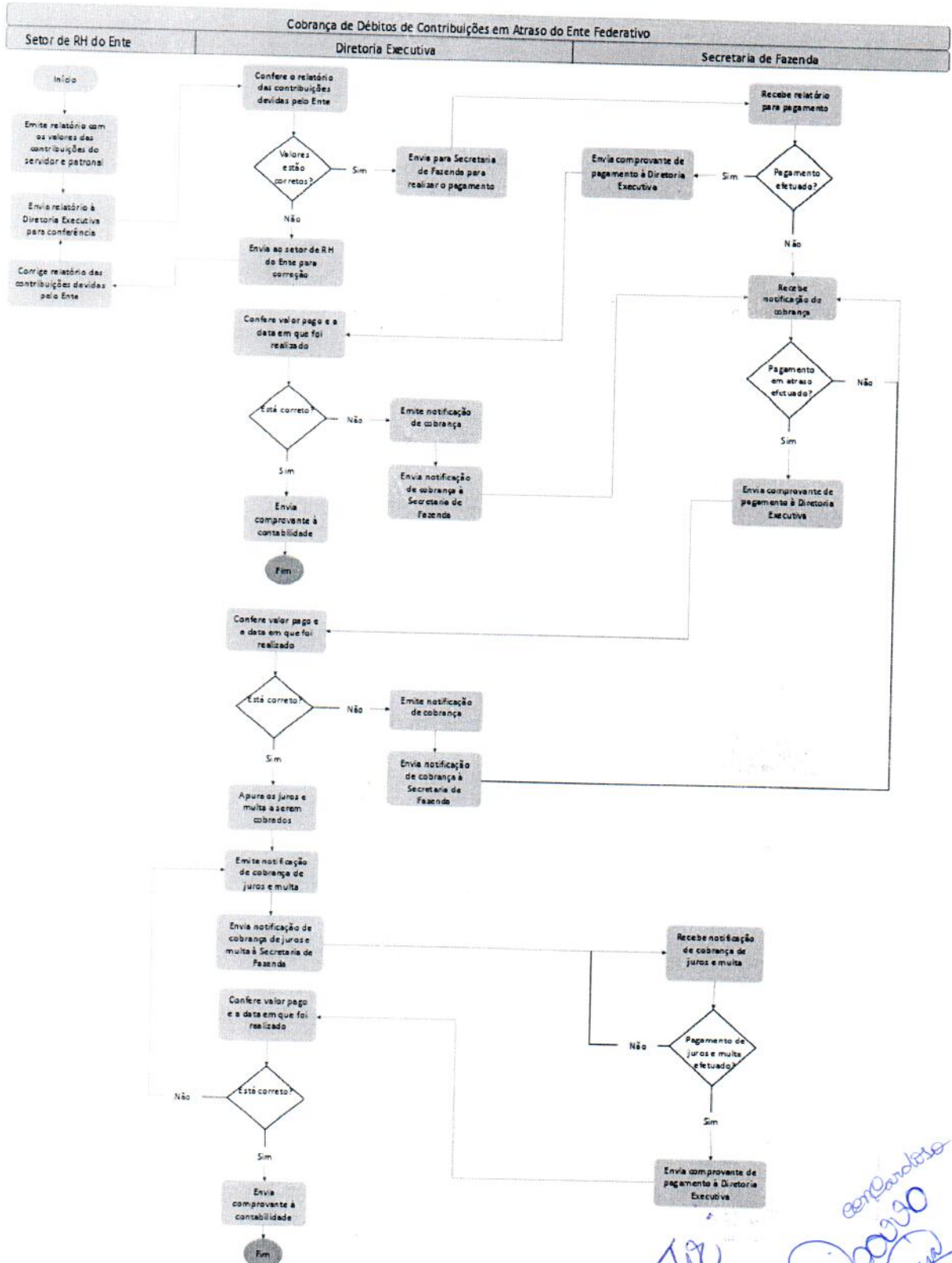



II – Mapeamento de Cobrança de Débitos de Contribuições em Atraso dos Servidores Licenciados
Versão 1.0 – Aprovada pelo Conselho de Administração em 30/01/2024.

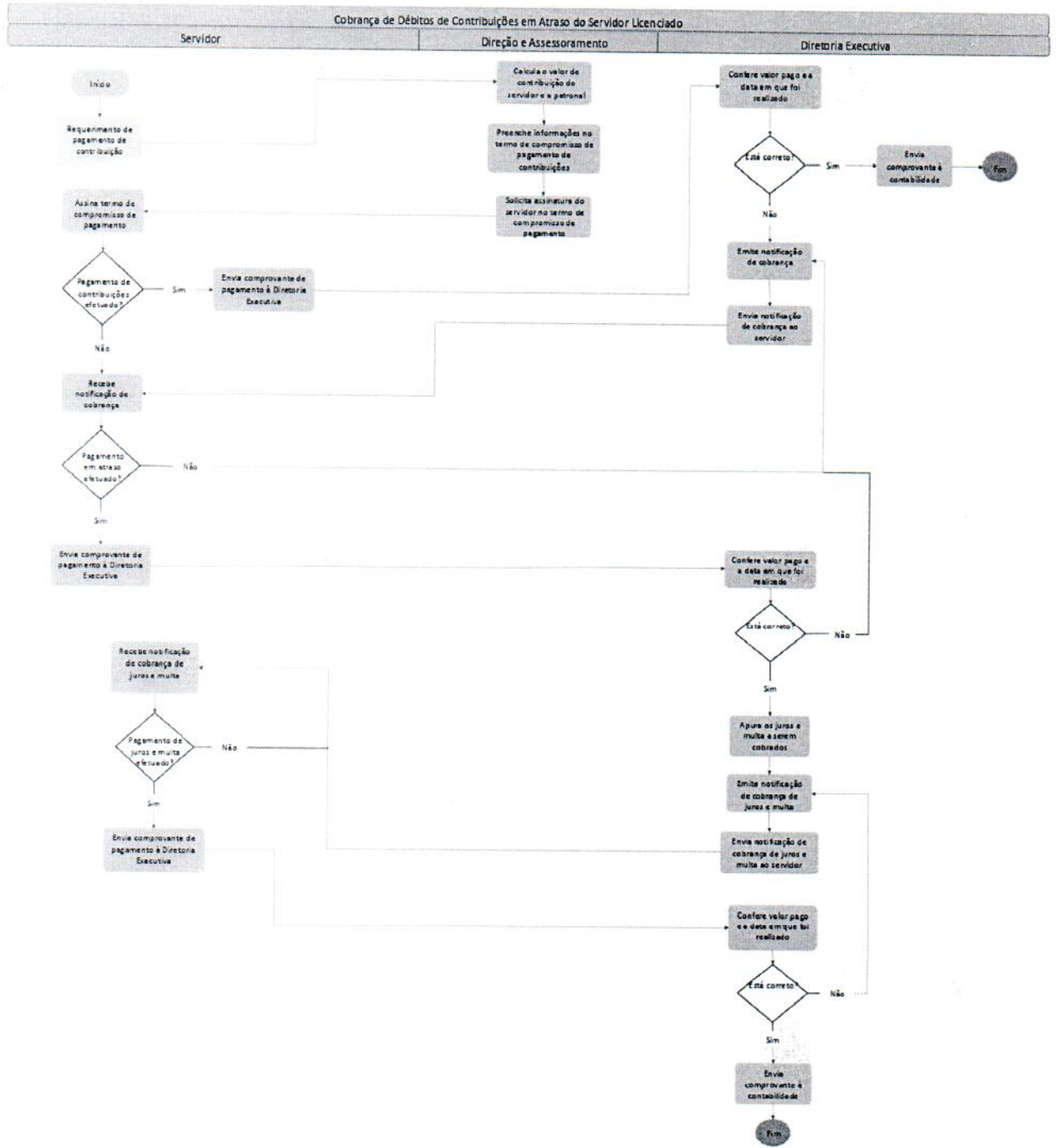

Wasantz
com o Análise
Pedro Paulo
Perceira



III – Mapeamento de Cobrança de Débitos de Contribuições em Atraso dos Servidores Cedidos
Versão 1.0 – Aprovada pelo Conselho de Administração em 30/01/2024.

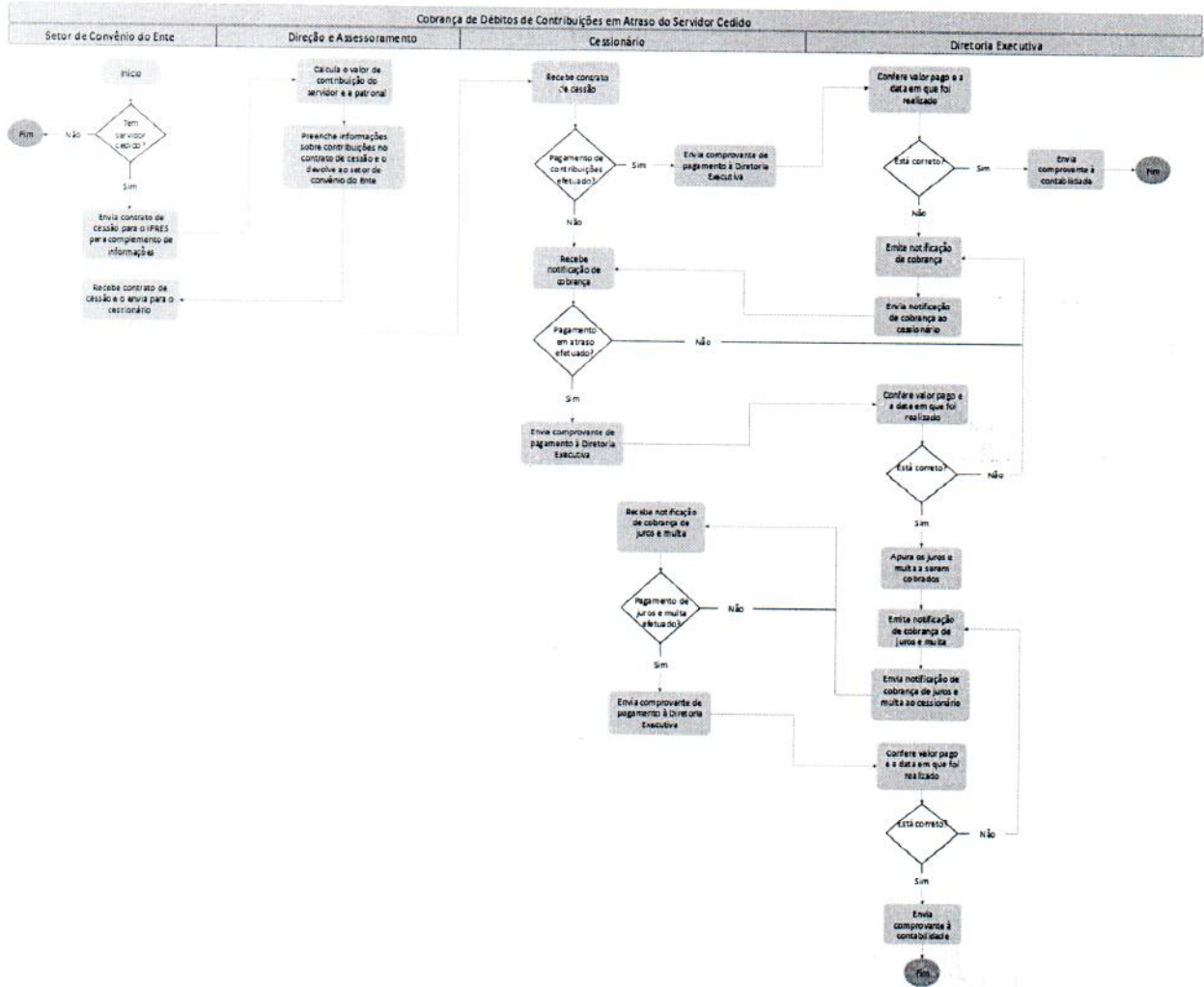

Assinado
Carla de Souza
Carla de Souza
4



ANEXO II – CONTROLE DE REVISÕES DOS MAPEAMENTOS

A Diretoria Executiva do Instituto de Previdência Social dos Servidores do Município de Sarzedo - IPRES, atesta, nos termos definidos na tabela a seguir, as versões dos mapeamentos da área de arrecadação:

Data	Versão	Natureza da Alteração	Página
30/01/2024	1.0	- Emissão dos mapeamentos da área de arrecadação.	Todas

Sarzedo, 30 de janeiro de 2024.

Valdirene Araújo Lacerda Santos

Superintendente

Nubia da Rocha Farache Pisarro

Diretor Financeiro