



RESOLUÇÃO N. 01, DE 30 DE JANEIRO DE 2024

**APROVA A REVISÃO DOS MAPEAMENTOS DA
ÁREA DE BENEFÍCIOS DO INSTITUTO DE
PREVIDÊNCIA SOCIAL DOS SERVIDORES DO
MUNICÍPIO DE SARZEDO.**

O **Conselho de Administração do Instituto de Previdência Social dos Servidores do Município de Sarzedo - IPRES**, usando das atribuições que lhe são conferidas por lei, e

CONSIDERANDO as definições do Programa de Certificação Institucional e Modernização da Gestão dos Regimes Próprios de Previdência Social, instituído pela Portaria MPS nº 185/2015;

CONSIDERANDO que o diagnóstico sobre a organização do RPPS deve ser feito a partir do reconhecimento e mapeamento dos processos executados e não somente pelos resultados obtidos e que os gestores devem ter uma visão sistêmica e abrangente da organização;

RESOLVE:

Art. 1º. Aprovar a revisão dos mapeamentos da área de benefícios do Instituto de Previdência Social dos Servidores do Município de Sarzedo - IPRES, conforme Anexo I, parte integrante desta resolução, composta de:

- I – Mapeamento de Aposentadoria Voluntária;
- II – Mapeamento de Aposentadoria Compulsória;
- III – Mapeamento de Aposentadoria por Incapacidade Permanente;
- IV – Mapeamento de Aposentadoria Especial;
- V – Mapeamento de Pensão por Morte;
- VI – Mapeamento de Revisão de Aposentadoria e Pensão por Morte;
- VII – Mapeamento de Gestão da Folha de Pagamento.

Art. 2º. Fica instituído o Controle de Revisões dos Mapeamentos nos termos do Anexo II;

Art. 3º. Esta Resolução entra em vigor na data de sua publicação.

Sarzedo, 30 de janeiro de 2024.

Nubia da Rocha Farache Pisarro

Presidente do Conselho de Administração e Diretor Financeiro



Nívia Maria Pereira

Secretária do Conselho de Administração

Carmosina Coutinho Novi Cardoso

Membro do Conselho de Administração

Valdirene Araújo Lacerda Santos

Superintendente



III – Mapeamento de Aposentadoria por Incapacidade Permanente;
Versão 2.0 – Aprovada pelo Conselho de Administração em 30/01/2024.

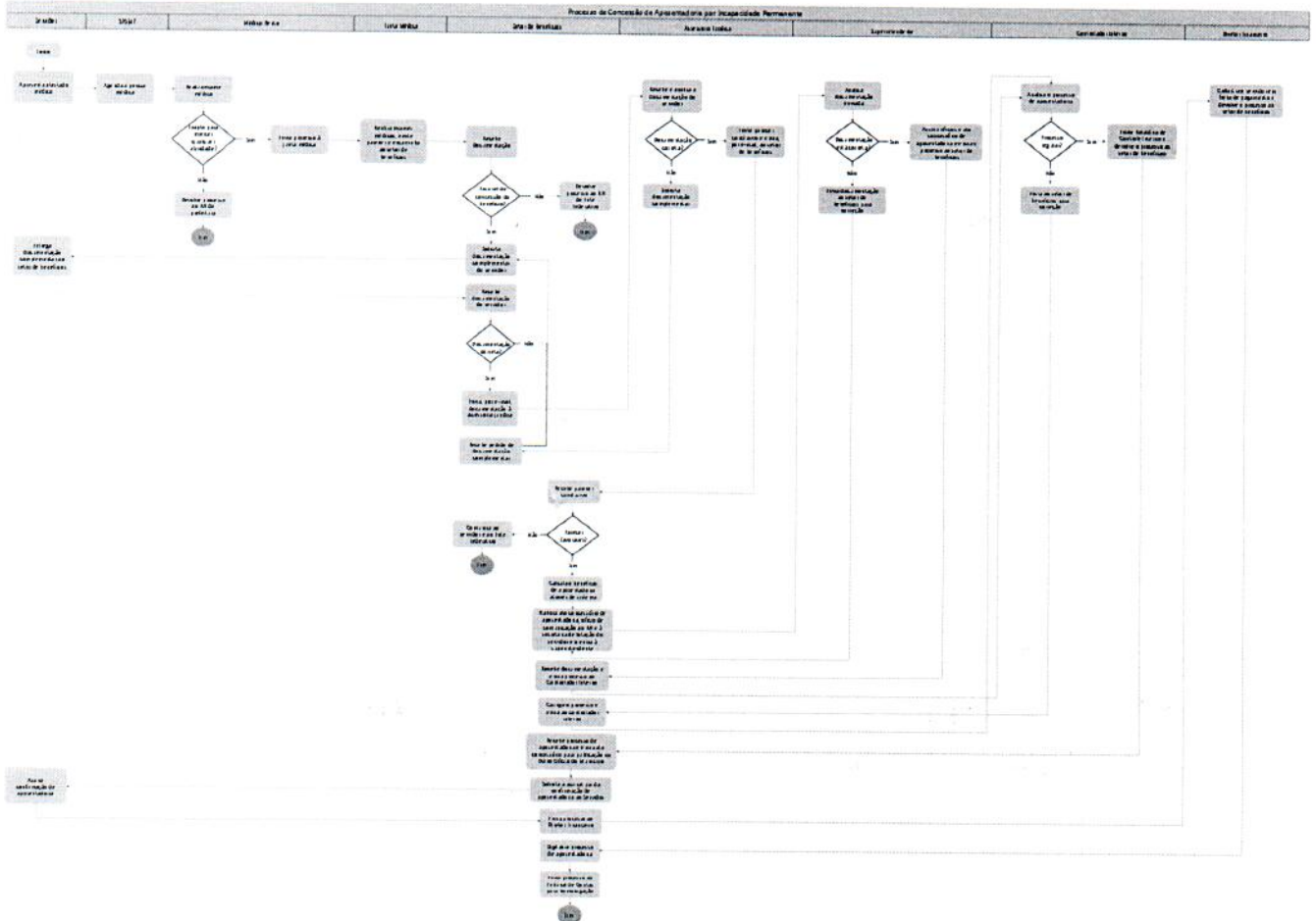

Assante
coordenador
Pedro Paulo
Antônio



VI – Mapeamento de Revisão de Aposentadoria e Pensão;
Versão 2.0 – Aprovada pelo Conselho de Administração em 30/01/2024.

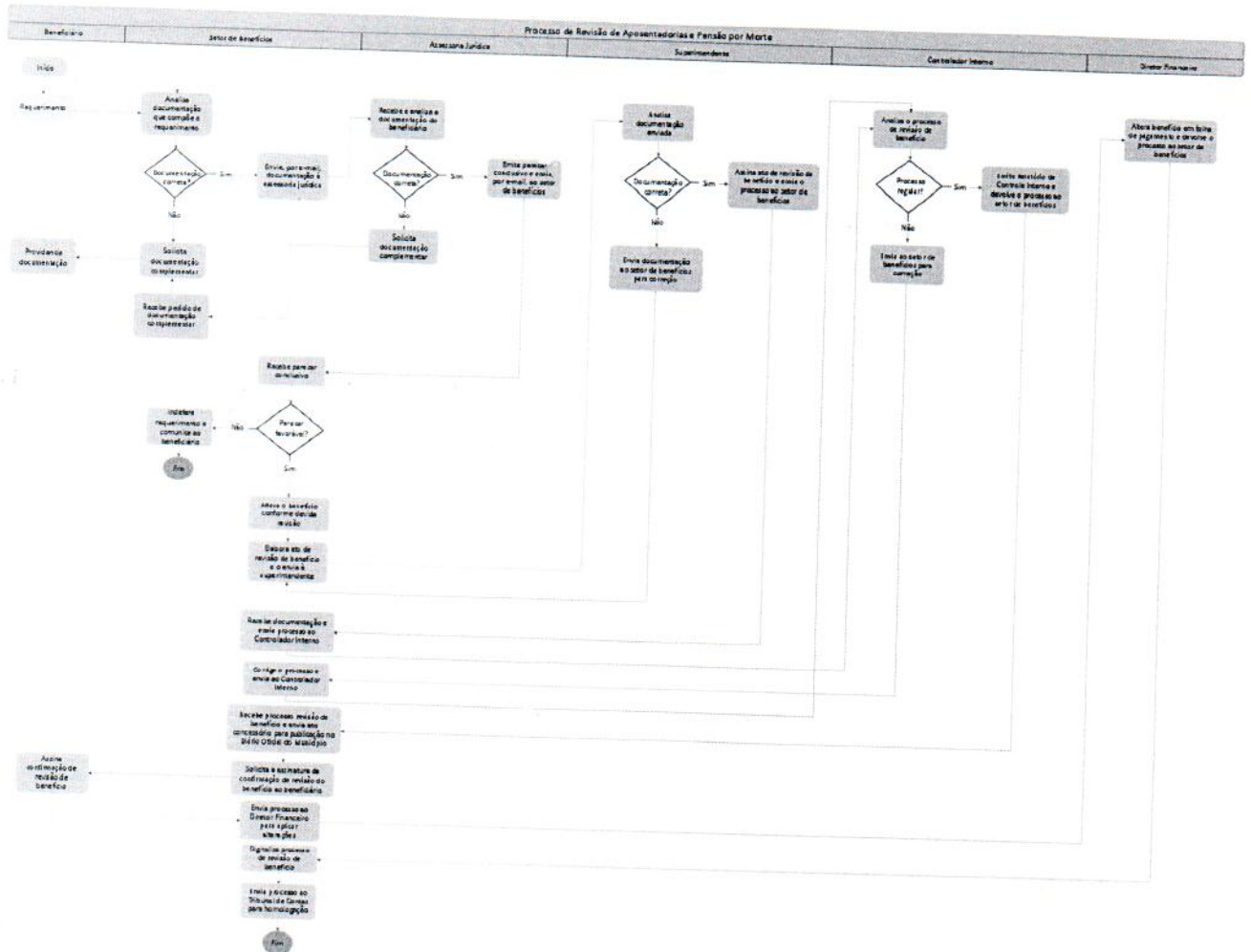

Flaviano
coordenador
2020
Carreira



ANEXO II – CONTROLE DE REVISÕES DOS MAPEAMENTOS

A Diretoria Executiva do Instituto de Previdência Social dos Servidores do Município de Sarzedo - IPRES, atesta, nos termos definidos na tabela a seguir, as versões dos mapeamentos da área de benefícios:

Data	Versão	Natureza da Alteração	Página
26/10/2021	1.0	- Emissão dos mapeamentos da área de benefícios.	Todas
30/01/2024	2.0	- Revisão dos mapeamentos da área de benefícios.	3 a 8
30/01/2024	1.0	- Emissão dos mapeamentos de Gestão de Folha de Pagamento.	9

Sarzedo, 30 de janeiro de 2024.



Valdirene Araújo Lacerda Santos

Superintendente



Nubia da Rocha Farache Pizarro

Diretor Financeiro



Nubia da Rocha Farache Pizarro