

**EXTRATO CONSOLIDADO DE ATIVOS**

**Posição de Ativos**

Gestor	CNPJ	Ativos	Vol*	VAR	Mês	% Índice	Ano	Valor(R\$) (30/11/2020)	% Carteira	PL do Fundo	% no PL do Fundo
<b>RENDA FIXA</b>											
<b>ARTIGO 7º, INCISO I, ALÍNEA "B" - FUNDOS 100% TÍTULOS PÚBLICOS</b>											
BB GESTÃO DE RECURSOS DTVM	11.328.882/0001-35	BB IRF-M 1 TÍTULOS PÚBLICOS FIC RENDA FIXA PREVIDENCIÁRIO	0,57%	0,07	0,20%	-0,03%	3,15%	9.257.715,01	11,62%	7.844.641.875,20	0,12%
BB GESTÃO DE RECURSOS DTVM	07.442.078/0001-05	BB IMA-B TÍTULOS PÚBLICOS FI RENDA FIXA PREVIDENCIÁRIO	12,79%	1,34	1,99%	-0,01%	1,24%	5.347.397,34	6,71%	5.721.224.105,90	0,09%
CEF	10.740.658/0001-93	CAIXA BRASIL IMA-B TÍTULOS PÚBLICOS FI RENDA FIXA LP	12,85%	1,35	1,99%	-0,01%	1,17%	10.335.363,57	12,97%	5.938.047.265,27	0,17%
CEF	11.060.913/0001-10	CAIXA BRASIL IMA-B 5 TÍTULOS PÚBLICOS FI RENDA FIXA LP	5,04%	0,55	1,29%	-0,03%	5,82%	919.577,51	1,15%	19.732.912.783,40	0,00%
BB GESTÃO DE RECURSOS DTVM	13.322.205/0001-35	BB IDKA 2 TÍTULOS PÚBLICOS FI RENDA FIXA PREVIDENCIÁRIO	4,21%	0,46	1,34%	0,09%	6,29%	3.988.669,88	5,01%	7.802.150.183,83	0,05%
CEF	14.386.926/0001-71	CAIXA BRASIL IDKA IPCA 2A TÍTULOS PÚBLICOS FI RENDA FIXA LP	4,14%	0,46	1,22%	-0,03%	6,28%	5.398.298,95	6,77%	10.336.804.140,67	0,05%
BB GESTÃO DE RECURSOS DTVM	03.543.447/0001-03	BB IMA-B 5 FIC RENDA FIXA PREVIDENCIÁRIO LP	5,01%	0,55	1,31%	-0,01%	5,87%	8.318.968,07	10,44%	4.474.614.326,56	0,19%
BRADESCO ASSET MANAGEMENT	24.022.566/0001-82	BRADESCO IDKA PRÉ 2 FI RENDA FIXA	5,74%	0,62	0,48%	-0,77%	6,16%	1.863.276,54	2,34%	967.002.321,08	0,19%
BB GESTÃO DE RECURSOS DTVM	25.078.994/0001-90	BB ALOCAÇÃO ATIVA FIC RENDA FIXA PREVIDENCIÁRIO	6,28%	0,67	0,85%	0,11%	2,65%	1.636.367,99	2,05%	9.499.641.282,04	0,02%
CEF	23.215.097/0001-55	CAIXA BRASIL GESTÃO ESTRATÉGICA FIC RENDA FIXA	5,98%	0,64	0,82%	548,53%	5,27%	15.594.646,87	19,57%	14.161.450.965,39	0,11%
<b>Sub-total ARTIGO 7º, INCISO I, ALÍNEA "B" - FUNDOS 100% TÍTULOS PÚBLICOS</b>								<b>62.660.281,72</b>	<b>78,63%</b>		
<b>ARTIGO 7º, INCISO IV, ALÍNEA "A" - FUNDOS RENDA FIXA (LIVRE)</b>											
BB GESTÃO DE RECURSOS DTVM	13.077.418/0001-49	BB PERFIL FIC RENDA FIXA REFERENCIADO DI PREVIDENCIÁRIO LP	0,23%	0,03	0,16%	105,63%	2,14%	312,11	0,00%	2.405.684.296,02	0,00%
BB GESTÃO DE RECURSOS DTVM	13.077.415/0001-05	BB FLUXO FIC RENDA FIXA PREVIDENCIÁRIO	0,16%	0,02	0,06%	39,20%	1,54%	1.513.684,15	1,90%	1.893.436.284,11	0,08%
CEF	14.508.643/0001-55	CAIXA BRASIL DISPONIBILIDADES FI RENDA FIXA	0,06%	0,02	0,08%	55,06%	1,81%	63.960,44	0,08%	625.949.083,71	0,01%
ITAU UNIBANCO SA	21.838.150/0001-49	ITAU INSTITUCIONAL ALOCAÇÃO DINÂMICA FIC RENDA FIXA	1,67%	0,18	0,10%	69,96%	2,65%	1.344.280,73	1,69%	4.356.779.873,38	0,03%
BRADESCO ASSET MANAGEMENT	28.515.874/0001-09	BRADESCO ALOCAÇÃO DINÂMICA FIC RENDA FIXA	6,91%	0,73	0,78%	-0,11%	2,13%	2.870.658,39	3,60%	1.395.017.754,92	0,21%
<b>Sub-total ARTIGO 7º, INCISO IV, ALÍNEA "A" - FUNDOS RENDA FIXA (LIVRE)</b>								<b>5.792.895,82</b>	<b>7,27%</b>		
<b>Sub-total RENDA FIXA - FUNDOS RENDA FIXA (LIVRE)</b>								<b>68.453.177,54</b>	<b>85,90%</b>		
<b>RENDA VARIÁVEL</b>											
<b>ARTIGO 8º, INCISO I, ALÍNEA "A" - FUNDOS AÇÕES REFERENCIADOS</b>											
CEF	03.737.217/0001-77	CAIXA BRASIL IBX 50 FI AÇÕES	46,02%	4,81	15,69%	-0,52%	3,58%	1.035.838,09	1,30%	1.211.239.311,26	0,09%
ITAU DTVM	08.817.414/0001-10	ITAU FOF RPI IBOVESPA ATIVO FIC AÇÕES	44,57%	4,67	13,75%	-2,15%	-5,74%	1.414.087,07	1,77%	902.308.762,45	0,16%

**EXTRATO CONSOLIDADO DE ATIVOS**
**Posição de Ativos**

Gestor	CNPJ	Ativos	Vol*	VAR	Mês	% Índice	Ano	Valor(R\$) (30/11/2020)	% Carteira	PL do Fundo	% no PL do Fundo
BB GESTÃO DE RECURSOS DTVM	10.418.335/0001-88	BB GOVERNANÇA FI AÇÕES PREVIDENCIÁRIO	45,29%	4,74	15,33%	-0,57%	-5,95%	1.235.860,22	1,55%	1.059.305.047,31	0,12%
<b>Sub-total ARTIGO 8º, INCISO I, ALÍNEA "A" - FUNDOS AÇÕES REFERENCIADOS</b>								<b>3.685.785,38</b>	<b>4,63%</b>		
<b>ARTIGO 8º, INCISO II, ALÍNEA "A" - FUNDOS AÇÕES LIVRES</b>											
AZ QUEST INVESTIMENTOS	07.279.657/0001-89	AZ QUEST AÇÕES FIC AÇÕES	45,65%	4,75	9,14%	-6,76%	-10,72%	1.231.957,66	1,55%	763.905.483,60	0,16%
AZ QUEST INVESTIMENTOS	11.392.165/0001-72	AZ QUEST SMALL MID CAPS FIC AÇÕES	46,38%	4,85	11,61%	-5,03%	-9,43%	2.324.967,63	2,92%	1.275.891.287,00	0,18%
ITAU UNIBANCO SA	23.731.629/0001-07	ITAÚ INSTITUCIONAL PHOENIX FIC AÇÕES	52,67%	5,43	13,92%	-1,98%	-27,04%	1.155.375,94	1,45%	1.529.783.249,30	0,08%
AZ QUEST INVESTIMENTOS	34.791.108/0001-61	AZ QUEST SMALL MID CAPS RPPS FIC FIA	46,75%	4,88	11,65%	-4,99%	-18,49%	1.707.129,27	2,14%	520.757.864,58	0,33%
<b>Sub-total ARTIGO 8º, INCISO II, ALÍNEA "A" - FUNDOS AÇÕES LIVRES</b>								<b>6.419.430,50</b>	<b>8,06%</b>		
<b>ARTIGO 8º, INCISO III - MULTIMERCADO</b>											
CEF	34.660.276/0001-18	CAIXA FIC BRASIL ESTRATEG LIVRE MULT LP	12,98%	1,36	3,35%	2.238,79%	0,42%	1.134.169,04	1,42%	187.972.637,71	0,60%
<b>Sub-total ARTIGO 8º, INCISO III - MULTIMERCADO</b>								<b>1.134.169,04</b>	<b>1,42%</b>		
<b>Sub-total RENDA VARIÁVEL</b>								<b>11.239.384,92</b>	<b>14,10%</b>		
<b>Total</b>								<b>79.692.562,45</b>	<b>100%</b>		

### EXTRATO CONSOLIDADO DE ATIVOS

#### Enquadramento da Carteira

Artigo	Classe	Valor(R\$)	% Carteira	Política Investimento	Limite Res. 4.604/17
<b>RENDA FIXA</b>					
ARTIGO 7º, INCISO I, ALÍNEA "B"	FUNDOS 100% TÍTULOS PÚBLICOS	62.660.281,73	78,63%	100,00%	100,00%
ARTIGO 7º, INCISO IV, ALÍNEA "A"	FUNDOS RENDA FIXA (LIVRE)	5.792.895,82	7,27%	40,00%	40,00%
<b>Total RENDA FIXA</b>		<b>68.453.177,55</b>	<b>85,90%</b>		
<b>RENDA VARIÁVEL</b>					
ARTIGO 8º, INCISO I, ALÍNEA "A"	FUNDOS AÇÕES REFERENCIADOS	3.685.785,38	4,63%	30,00%	30,00%
ARTIGO 8º, INCISO II, ALÍNEA "A"	FUNDOS AÇÕES LIVRES	6.419.430,50	8,06%	20,00%	20,00%
ARTIGO 8º, INCISO III	MULTIMERCADO	1.134.169,04	1,42%	10,00%	10,00%
<b>Total RENDA VARIÁVEL</b>		<b>11.239.384,92</b>	<b>14,11%</b>		

#### Rentabilidades por Artigo em Períodos Fechados (%)

Estratégia	No Mês	No Ano	12 meses	24 meses
<b>ARTIGO 7º, INCISO I, ALÍNEA "B"</b> % do CDI	1,15 767,7	3,90 150,1	5,10 170,9	17,32 187,1
<b>ARTIGO 7º, INCISO IV, ALÍNEA "A"</b> % do CDI	0,45 300,4	2,04 78,7	2,70 90,4	12,09 130,6
<b>ARTIGO 8º, INCISO I, ALÍNEA "A"</b> % do CDI	14,82 9.913,9	-5,25 -202,0	2,35 78,6	27,22 294,0
<b>ARTIGO 8º, INCISO II, ALÍNEA "A"</b> % do CDI	11,54 7.721,5	-14,15 -544,3	-5,72 -191,7	24,08 260,1
<b>ARTIGO 8º, INCISO III</b> % do CDI	3,35 2.238,8	0,41 15,7	-4,24 -142,0	6,11 66,0

#### Ganhos Financeiros

Estratégia	Ganho Bruto (R\$)
<b>ARTIGO 7º, INCISO I, ALÍNEA "B"</b>	710.892,89
<b>ARTIGO 7º, INCISO IV, ALÍNEA "A"</b>	24.694,88
<b>ARTIGO 8º, INCISO I, ALÍNEA "A"</b>	475.726,99
<b>ARTIGO 8º, INCISO II, ALÍNEA "A"</b>	664.288,88
<b>ARTIGO 8º, INCISO III</b>	36.727,88
<b>Total</b>	<b>1.912.331,52</b>

#### Análise da Disponibilidade Financeira

Período	Valor (R\$)	(%)	Valor Acum. Bruto (R\$)	(%) Acum.
de 0 a 30 dias	76.212.218,88	96	76.212.218,88	96
de 31 a 364 dias	3.480.343,57	4	79.692.562,45	100

**EXTRATO CONSOLIDADO DE ATIVOS**

**Alocação por Estratégia**

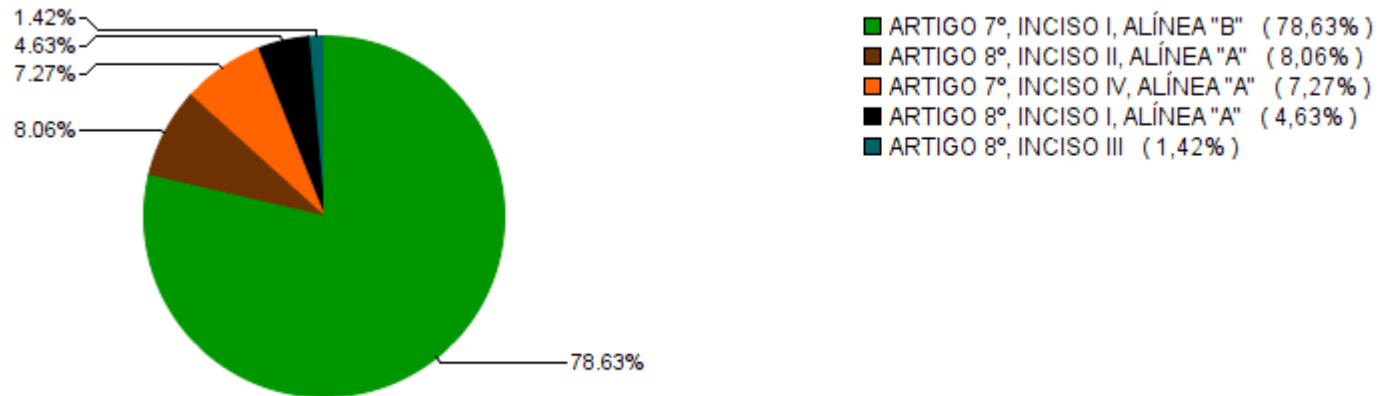

**Alocação por Gestor**

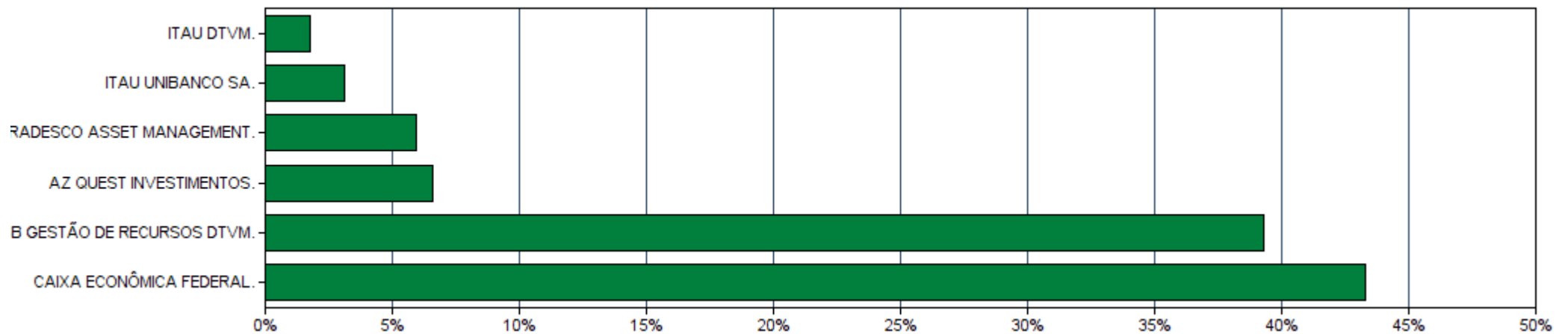

### EXTRATO CONSOLIDADO DE ATIVOS

#### Rentabilidades da Carteira

Ano	Jan	Fev	Mar	Abr	Mai	Jun	Jul	Ago	Set	Out	Nov	Dez	Rent.Ano
<b>2017</b>	1,20	1,17	1,14	0,66	0,36	0,73	1,99	1,00	0,98	0,44	0,23	0,76	11,20
<b>IPCA + 5,43%</b>	0,84	0,71	0,73	0,52	0,77	0,21	0,68	0,67	0,58	0,86	0,70	0,86	8,47
<b>p.p. Indx</b>	0,36	0,46	0,41	0,14	-0,41	0,51	1,31	0,33	0,40	-0,42	-0,47	-0,10	2,73
<b>2018</b>	0,86	0,54	1,13	0,61	-0,46	0,19	1,15	-0,02	0,87	2,11	0,47	1,07	8,85
<b>IPCA + 5,43%</b>	0,75	0,70	0,53	0,66	0,84	1,71	0,79	0,39	0,88	0,91	0,21	0,57	9,33
<b>p.p. Indx</b>	0,11	-0,16	0,60	-0,05	-1,30	-1,51	0,36	-0,41	-0,01	1,20	0,26	0,50	-0,49
<b>2019</b>	1,65	0,31	0,47	1,01	1,36	1,76	1,26	0,12	1,68	1,90	-0,41	1,83	13,69
<b>IPCA + 5,43%</b>	0,78	0,85	1,15	1,01	0,59	0,41	0,67	0,57	0,40	0,58	0,93	1,60	9,99
<b>p.p. Indx</b>	0,87	-0,54	-0,69	-0,01	0,77	1,35	0,58	-0,45	1,27	1,31	-1,34	0,23	3,70
<b>2020</b>	0,72	-0,66	-7,21	1,80	2,12	2,05	2,70	-0,70	-1,22	-0,16	2,46	--	1,51
<b>IPCA + 5,43%</b>	0,67	0,63	0,53	0,11	0,04	0,70	0,85	0,68	1,08	1,31	1,31	--	8,20
<b>p.p. Indx</b>	0,04	-1,29	-7,74	1,69	2,09	1,35	1,86	-1,39	-2,30	-1,46	1,15	--	-6,69

#### Evolução da Rentabilidade

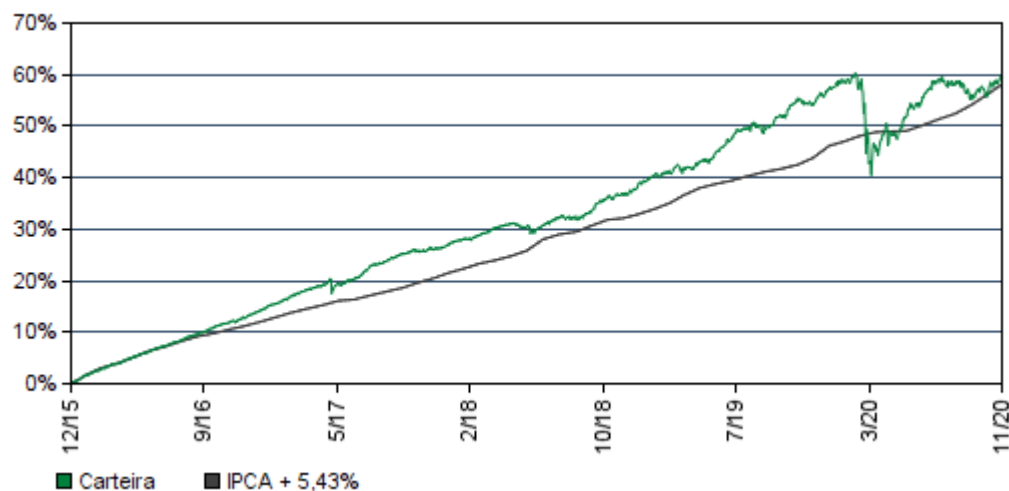

#### Rentabilidades Mensais - 12 últimos meses

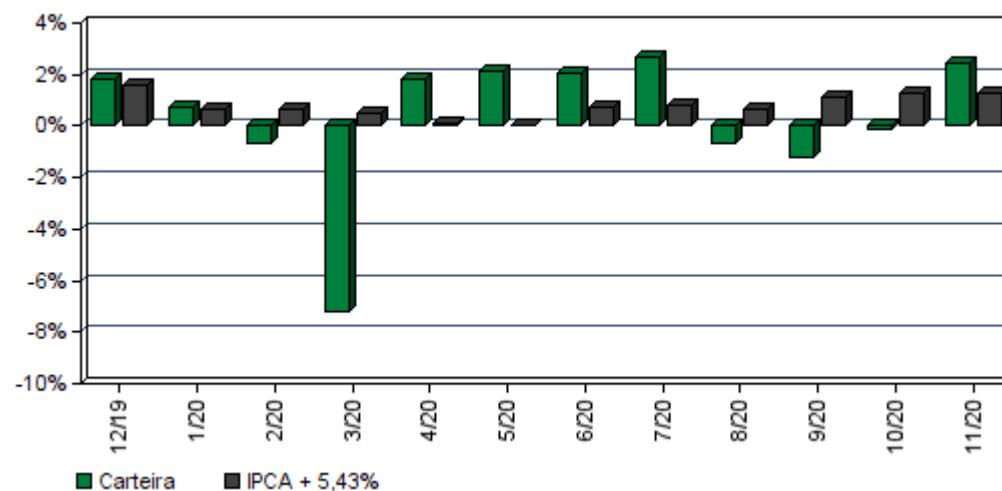

### EXTRATO CONSOLIDADO DE ATIVOS

#### Análise de Risco / Retorno da Carteira

	Qtd.	Perct.
Meses <b>acima</b> do Benchmark	27	57,4%
Meses <b>abaixo</b> do Benchmark	20	42,6%

	Rentab.	Mês
<b>Maior</b> rentabilidade da Carteira	2,70%	jul/20
<b>Menor</b> rentabilidade da Carteira	-7,21%	mar/20

Período	Rentabilidade (%)			Volat. Anual
	Carteira	IPCA + 5,43%	p.p. Indx.	
<b>03 meses</b>	1,06	3,75	-2,7	4,832
<b>06 meses</b>	5,17	6,08	-0,9	4,581
<b>12 meses</b>	3,37	9,93	-6,6	9,700
<b>24 meses</b>	16,64	19,69	-3,1	7,116
<b>36 meses</b>	26,58	31,24	-4,7	5,920
<b>Desde o início</b>	59,56	58,13	1,4	4,787

#### Análise dos Fundos & Ativos da Carteira

##### Rentabilidades em Períodos Fechados (%)

Fundo / Indexador	No Mês	No Ano	3 meses	6 meses	12 meses	24 meses	36 meses
BB IRF-M 1 TÍTULOS PÚBLICOS FIC RENDA FIXA PREVIDENCIÁRIO Var. do IRF-M 1 p.p.	0,20 -0,03	3,15 -0,38	0,35 -0,19	0,93 -0,25	3,56 -0,40	10,43 -0,70	17,92 -0,98
BB IMA-B TÍTULOS PÚBLICOS FI RENDA FIXA PREVIDENCIÁRIO Var. do IMA-B TOTAL p.p.	1,99 -0,01	1,24 -0,24	0,60 -0,07	5,13 -0,18	3,24 -0,27	26,17 -0,66	41,14 -1,09
CAIXA BRASIL IMA-B TÍTULOS PÚBLICOS FI RENDA FIXA LP Var. do IMA-B TOTAL p.p.	1,99 -0,01	1,17 -0,32	0,62 -0,05	5,19 -0,12	3,18 -0,34	26,04 -0,79	41,07 -1,17
CAIXA BRASIL IMA-B 5 TÍTULOS PÚBLICOS FI RENDA FIXA LP Var. do IMA-B 5 p.p.	1,29 -0,03	5,82 -0,28	1,31 -0,09	3,83 -0,16	7,10 -0,31	21,07 -0,62	32,11 -0,96
BB IDKA 2 TÍTULOS PÚBLICOS FI RENDA FIXA PREVIDENCIÁRIO Var. do IDKA 2 p.p.	1,34 0,09	6,29 -0,47	1,79 0,48	4,57 0,23	7,52 -0,53	19,65 -1,24	30,22 -2,34
CAIXA BRASIL IDKA IPCA 2A TÍTULOS PÚBLICOS FI RENDA FIXA LP Var. do IDKA 2 p.p.	1,22 -0,03	6,28 -0,49	1,41 0,10	4,27 -0,06	7,44 -0,61	19,53 -1,35	30,28 -2,28
BB IMA-B 5 FIC RENDA FIXA PREVIDENCIÁRIO LP Var. do IMA-B 5 p.p.	1,31 -0,01	5,87 -0,23	1,35 -0,05	3,81 -0,18	7,13 -0,28	21,12 -0,57	32,19 -0,88
BRADESCO IDKA PRÉ 2 FI RENDA FIXA Var. do IDKA 2 p.p.	0,48 -0,77	6,16 -0,61	-0,82 -2,12	0,38 -3,95	6,73 -1,32	20,45 -0,44	26,66 0,02

**EXTRATO CONSOLIDADO DE ATIVOS**

**Análise dos Fundos & Ativos da Carteira**

**Rentabilidades em Períodos Fechados (%)**

Fundo / Indexador	No Mês	No Ano	3 meses	6 meses	12 meses	24 meses	36 meses
BB ALOCAÇÃO ATIVA FIC RENDA FIXA PREVIDENCIÁRIO Var. do IMA-GERAL TOTAL p.p.	0,85 0,11	2,65 -0,60	0,02 -0,20	1,84 -0,51	3,63 -0,54	12,50 -0,34	12,50 -0,34
CAIXA BRASIL GESTÃO ESTRATÉGICA FIC RENDA FIXA % do CDI	0,82 548,53	5,27 202,94	0,20 44,07	1,37 132,36	5,90 197,59	18,88 243,18	18,88 243,18
BB PERFIL FIC RENDA FIXA REFERENCIADO DI PREVIDENCIÁRIO LP % do CDI	0,16 105,63	2,14 82,43	0,34 73,61	1,02 98,50	2,50 83,87	8,51 91,94	15,52 95,03
BB FLUXO FIC RENDA FIXA PREVIDENCIÁRIO % do CDI	0,06 39,20	1,54 59,18	0,11 24,63	0,42 40,57	1,83 61,21	6,86 74,14	12,56 76,91
CAIXA BRASIL DISPONIBILIDADES FI RENDA FIXA % do CDI	0,08 55,06	1,81 69,63	0,26 55,22	0,61 58,66	2,12 71,05	7,43 80,27	13,44 82,32
ITAÚ INSTITUCIONAL ALOCAÇÃO DINÂMICA FIC RENDA FIXA % do CDI	0,10 69,96	2,65 102,13	-0,05 -10,21	0,82 78,59	3,01 100,73	9,87 160,32	9,87 160,32
BRÁDESCO ALOCAÇÃO DINÂMICA FIC RENDA FIXA Var. do IPCA p.p.	0,78 -0,11	2,13 -1,00	-0,49 -2,89	1,30 -1,99	2,99 -1,32	11,36 5,73	11,36 5,73
CAIXA BRASIL IBX 50 FI AÇÕES Var. do IBRX 50 p.p.	15,69 -0,52	3,58 -2,09	9,00 -1,24	24,89 -1,01	3,58 -2,09	3,58 -2,09	3,58 -2,09
ITAÚ FOF RPI IBOVESPA ATIVO FIC AÇÕES Var. do IBOVESPA p.p.	13,75 -2,15	-5,74 0,10	7,45 -2,13	22,78 -1,81	2,05 1,44	27,36 5,70	49,31 4,81
BB GOVERNANÇA FI AÇÕES PREVIDENCIÁRIO Var. do IBOVESPA p.p.	15,33 -0,57	-5,95 -0,11	8,62 -0,96	24,08 -0,51	1,16 0,55	24,84 3,18	51,42 0,12
AZ QUEST AÇÕES FIC AÇÕES Var. do IBOVESPA p.p.	9,14 -6,76	-10,72 -4,88	1,75 -7,84	19,29 -5,30	-3,99 -4,60	14,79 -6,88	28,75 -9,26
AZ QUEST SMALL MID CAPS FIC AÇÕES Var. do Índice Small Cap - SMLL p.p.	11,61 -5,03	-9,43 -1,83	2,84 -4,94	23,38 -10,00	0,37 -3,71	41,93 -7,31	58,95 -5,11
ITAÚ INSTITUCIONAL PHOENIX FIC AÇÕES Var. do IBOVESPA p.p.	13,92 -1,98	-27,04 -21,21	0,40 -9,18	14,40 -10,19	-19,60 -20,21	5,77 -15,90	19,23 -18,79
AZ QUEST SMALL MID CAPS RPPS FIC FIA Var. do Índice Small Cap - SMLL p.p.	11,65 -4,99	-18,49 -7,17	2,89 -4,89	23,15 -10,24	-18,49 -7,17	-18,49 -7,17	-18,49 -7,17
CAIXA FIC BRASIL ESTRATEG LIVRE MULT LP % do CDI	3,35 2.238,79	0,42 17,68	1,13 243,92	5,76 554,97	0,42 17,68	0,42 17,68	0,42 17,68



**TERNA**  
CAPITAL

Cliente: SARZEDO - MG  
Data Início: 31/12/2015

Data Extrato: 30/11/2020  
Índice de comparação: IPCA + 5,43%

**EXTRATO CONSOLIDADO DE ATIVOS**

**Análise dos Fundos & Ativos da Carteira**

Rentabilidades em Períodos Fechados (%)

Fundo / Indexador	No Mês	No Ano	3 meses	6 meses	12 meses	24 meses	36 meses
CDI	0,15	2,60	0,46	1,04	2,99	9,26	16,33
IBOVESPA	15,90	-5,84	9,58	24,59	0,61	21,66	51,30
IDKA-3A	0,39	6,05	-1,60	-0,26	6,79	25,13	41,97
IGPM + 5%	3,68	27,49	12,59	21,62	30,69	42,68	64,27
Índice BDR	2,55	52,59	-1,23	20,39	50,26	91,01	141,99
Índice Imobiliário - IMOB	16,47	-27,57	4,48	22,29	-14,94	31,64	40,36
INPC + 5,27%	1,36	8,90	4,04	6,59	10,70	20,45	31,26
INPC + 5,43%	1,37	9,05	4,08	6,67	10,86	20,82	31,86
INPC + 5,54%	1,38	9,15	4,11	6,73	10,98	21,07	32,27
INPC + 5,87%	1,41	9,46	4,19	6,90	11,32	21,83	33,50
IPCA + 4%	1,20	6,87	3,40	5,35	8,45	16,48	26,00
IPCA + 4,07%	1,21	6,93	3,42	5,39	8,52	16,64	26,26
IPCA + 5,30%	1,30	8,08	3,72	6,02	9,79	19,40	30,76
IPCA + 5,32%	1,31	8,10	3,72	6,03	9,82	19,45	30,84
IPCA + 5,33%	1,31	8,11	3,73	6,03	9,83	19,47	30,87





**TERNA**  
CAPITAL

Cliente: SARZEDO - MG  
Data Início: 31/12/2015

Data Extrato: 30/11/2020  
Índice de comparação: IPCA + 5,43%

**EXTRATO CONSOLIDADO DE ATIVOS**

**Análise dos Fundos & Ativos da Carteira**

**Rentabilidades em Períodos Fechados (%)**

Fundo / Indexador	No Mês	No Ano	3 meses	6 meses	12 meses	24 meses	36 meses
<i>IPCA + 5,35%</i>	1,31	8,13	3,73	6,04	9,85	19,51	30,95
<i>IPCA + 5,36%</i>	1,31	8,14	3,73	6,05	9,86	19,54	30,98
<i>IPCA + 5,37%</i>	1,31	8,15	3,74	6,05	9,87	19,56	31,02
<i>IPCA + 5,38%</i>	1,31	8,15	3,74	6,06	9,88	19,58	31,06
<i>IPCA + 5,39%</i>	1,31	8,16	3,74	6,06	9,89	19,60	31,10
<i>IPCA + 5,40%</i>	1,31	8,17	3,74	6,07	9,90	19,63	31,13
<i>IPCA + 5,41%</i>	1,31	8,18	3,75	6,07	9,91	19,65	31,17
<i>IPCA + 5,42%</i>	1,31	8,19	3,75	6,08	9,92	19,67	31,21
<i>IPCA + 5,43%</i>	1,31	8,20	3,75	6,08	9,93	19,69	31,24
<i>IPCA + 5,44%</i>	1,32	8,21	3,75	6,09	9,94	19,72	31,28
<i>IPCA + 5,45%</i>	1,32	8,22	3,75	6,09	9,95	19,74	31,32
<i>IPCA + 5,46%</i>	1,32	8,23	3,76	6,10	9,96	19,76	31,36
<i>IPCA + 5,47%</i>	1,32	8,24	3,76	6,10	9,97	19,78	31,39
<i>IPCA + 5,86%</i>	1,35	8,60	3,85	6,30	10,37	20,67	32,85
<i>IPCA + 5,87%</i>	1,35	8,61	3,86	6,30	10,38	20,69	32,88