

**EXTRATO CONSOLIDADO DE ATIVOS**

| Posição de Ativos   |                    |   |        |      |       |          |        |                            |               |                   |                     |
|---|--------------------|---|--------|------|-------|----------|--------|----------------------------|---------------|-------------------|---------------------|
| Gestor  | CNPJ               | Ativos  | Vol*   | VAR  | Mês   | % Índice | Ano    | Valor(R\$)<br>(31/07/2018) | % Carteira    | PL do Fundo       | % no PL<br>do Fundo |
| <b>RENDA FIXA</b>   |                    |   |        |      |       |          |        |                            |               |                   |                     |
| <b>ARTIGO 7º, INCISO I, ALÍNEA "B" - FUNDOS 100% TÍTULOS PÚBLICOS</b>           |                    |   |        |      |       |          |        |                            |               |                   |                     |
| CEF   | 05.164.356/0001-84 | CAIXA BRASIL TÍTULOS PÚBLICOS FI RENDA FIXA LP              | 0,08%  | 0,04 | 0,54% | 100,33%  | 3,58%  | 904.202,67                 | 1,55%         | 2.501.061.627,07  | 0,04%               |
| BB GESTÃO DE RECURSOS DTVM  | 11.328.882/0001-35 | BB IRF-M 1 TÍTULOS PÚBLICOS FIC RENDA FIXA PREVIDENCIÁRIO   | 0,50%  | 0,08 | 0,68% | 0,02%    | 3,64%  | 11.922.255,55              | 20,47%        | 11.702.481.616,22 | 0,10%               |
| CEF   | 11.060.913/0001-10 | CAIXA BRASIL IMA-B 5 TÍTULOS PÚBLICOS FI RENDA FIXA LP      | 2,58%  | 0,30 | 1,46% | -0,01%   | 4,18%  | 2.940.127,05               | 5,05%         | 7.322.766.489,39  | 0,04%               |
| BB GESTÃO DE RECURSOS DTVM  | 13.322.205/0001-35 | BB IDKA 2 TÍTULOS PÚBLICOS FI RENDA FIXA PREVIDENCIÁRIO     | 2,05%  | 0,25 | 1,23% | -0,36%   | 4,44%  | 10.396.337,06              | 17,85%        | 6.047.649.862,28  | 0,17%               |
| CEF   | 14.386.926/0001-71 | CAIXA BRASIL IDKA IPCA 2A TÍTULOS PÚBLICOS FI RENDA FIXA LP | 2,06%  | 0,25 | 1,19% | -0,40%   | 4,50%  | 17.082.560,42              | 29,33%        | 5.028.426.826,17  | 0,34%               |
| BB GESTÃO DE RECURSOS DTVM  | 03.543.447/0001-03 | BB IMA-B 5 FIC RENDA FIXA PREVIDENCIÁRIO LP                 | 2,57%  | 0,30 | 1,46% | -0,02%   | 4,20%  | 2.045.454,99               | 3,51%         | 2.278.192.713,87  | 0,09%               |
| BRADESCO ASSET MANAGEMENT   | 24.022.566/0001-82 | BRADESCO IDKA PRÉ 2 FI RENDA FIXA                           | 2,71%  | 0,32 | 1,39% | -0,20%   | 0,61%  | 306.907,82                 | 0,53%         | 197.357.754,37    | 0,16%               |
| <b>Sub-total ARTIGO 7º, INCISO I, ALÍNEA "B" - FUNDOS 100% TÍTULOS PÚBLICOS</b> |                    |   |        |      |       |          |        | <b>45.597.845,56</b>       | <b>78,30%</b> |                   |                     |
| <b>ARTIGO 7º, INCISO IV, ALÍNEA "A" - FUNDOS RENDA FIXA (LIVRE)</b>             |                    |   |        |      |       |          |        |                            |               |                   |                     |
| BB GESTÃO DE RECURSOS DTVM  | 13.077.418/0001-49 | BB PERFIL FIC RENDA FIXA REFERENCIADO DI PREVIDENCIÁRIO LP  | 0,08%  | 0,04 | 0,52% | 96,03%   | 3,68%  | 7.265.622,93               | 12,48%        | 4.749.425.745,50  | 0,15%               |
| BB GESTÃO DE RECURSOS DTVM  | 13.077.415/0001-05 | BB FLUXO FIC RENDA FIXA PREVIDENCIÁRIO                      | 0,06%  | 0,03 | 0,45% | 82,84%   | 3,08%  | 515.532,96                 | 0,89%         | 1.135.822.818,10  | 0,05%               |
| CEF   | 14.508.643/0001-55 | CAIXA BRASIL DISPONIBILIDADES FI RENDA FIXA                 | 0,05%  | 0,03 | 0,47% | 86,57%   | 3,24%  | 1.719.900,33               | 2,95%         | 500.288.162,58    | 0,34%               |
| <b>Sub-total ARTIGO 7º, INCISO IV, ALÍNEA "A" - FUNDOS RENDA FIXA (LIVRE)</b>   |                    |   |        |      |       |          |        | <b>9.501.056,22</b>        | <b>16,31%</b> |                   |                     |
| <b>Sub-total RENDA FIXA - FUNDOS RENDA FIXA (LIVRE)</b>                         |                    |   |        |      |       |          |        | <b>55.098.901,78</b>       | <b>94,61%</b> |                   |                     |
| <b>RENDA VARIÁVEL</b>   |                    |   |        |      |       |          |        |                            |               |                   |                     |
| <b>ARTIGO 8º, INCISO I, ALÍNEA "A" - FUNDOS AÇÕES REFERENCIADOS</b>             |                    |   |        |      |       |          |        |                            |               |                   |                     |
| ITAU DTVM   | 08.817.414/0001-10 | ITAU FOF RPI IBOVESPA ATIVO FIC AÇÕES                       | 16,85% | 1,82 | 7,10% | -1,77%   | 4,22%  | 521.099,46                 | 0,89%         | 721.542.576,34    | 0,07%               |
| BB GESTÃO DE RECURSOS DTVM  | 10.418.335/0001-88 | BB GOVERNANÇA FI AÇÕES PREVIDENCIÁRIO                       | 17,29% | 1,85 | 8,22% | -0,65%   | 0,24%  | 84.249,14                  | 0,14%         | 263.003.317,40    | 0,03%               |
| <b>Sub-total ARTIGO 8º, INCISO I, ALÍNEA "A" - FUNDOS AÇÕES REFERENCIADOS</b>   |                    |   |        |      |       |          |        | <b>605.348,60</b>          | <b>1,04%</b>  |                   |                     |
| <b>ARTIGO 8º, INCISO II, ALÍNEA "A" - FUNDOS AÇÕES LIVRES</b>                   |                    |   |        |      |       |          |        |                            |               |                   |                     |
| AZ QUEST INVESTIMENTOS  | 07.279.657/0001-89 | AZ QUEST AÇÕES FIC AÇÕES                                    | 19,10% | 2,09 | 7,39% | -1,48%   | -0,02% | 499.892,62                 | 0,86%         | 531.813.980,96    | 0,09%               |
| AZ QUEST INVESTIMENTOS  | 11.392.165/0001-72 | AZ QUEST SMALL MID CAPS FIC AÇÕES                           | 17,28% | 1,88 | 1,96% | -3,13%   | -2,03% | 489.834,03                 | 0,84%         | 610.160.821,70    | 0,08%               |
| ITAU UNIBANCO SA  | 23.731.629/0001-07 | ITAU INSTITUCIONAL PHOENIX FIC AÇÕES                        | 16,00% | 1,75 | 6,23% | -2,65%   | 0,90%  | 504.497,90                 | 0,87%         | 833.064.712,67    | 0,06%               |

**EXTRATO CONSOLIDADO DE ATIVOS**

**Posição de Ativos**

| Gestor  | CNPJ               | Ativos  | Vol*  | VAR  | Mês   | % Índice | Ano   | Valor(R\$)<br>(31/07/2018) | % Carteira   | PL do Fundo    | % no PL<br>do Fundo |
|---|--------------------|---|-------|------|-------|----------|-------|----------------------------|--------------|----------------|---------------------|
| <b>Sub-total ARTIGO 8º, INCISO II, ALÍNEA "A" - FUNDOS AÇÕES LIVRES</b> |                    |   |       |      |       |          |       | <b>1.494.224,56</b>        | <b>2,57%</b> |                |                     |
| <b>ARTIGO 8º, INCISO III - MULTIMERCADO</b>                             |                    |   |       |      |       |          |       |                            |              |                |                     |
| CEF   | 14.386.860/0001-10 | CAIXA CAPITAL PROTEGIDO BRASIL IBOVESPA II FIC MULTIMERCADO | --%   | --   | 1,13% | 208,27%  | 3,82% | 1.038.171,73               | 1,78%        | 258.564.231,91 | 0,40%               |
| <b>Sub-total ARTIGO 8º, INCISO III - MULTIMERCADO</b>                   |                    |   |       |      |       |          |       | <b>1.038.171,73</b>        | <b>1,78%</b> |                |                     |
| <b>Sub-total RENDA VARIÁVEL - MULTIMERCADO</b>                          |                    |   |       |      |       |          |       | <b>3.137.744,88</b>        | <b>5,39%</b> |                |                     |
| <b>CONTA CORRENTE</b>   |                    |   |       |      |       |          |       |                            |              |                |                     |
| <b>CONTA CORRENTE - CONTA CORRENTE</b>                                  |                    |   |       |      |       |          |       |                            |              |                |                     |
| DISPONIBILIDADES FINANCEIRAS  |                    | DISPONIBILIDADES FINANCEIRAS                                | 0,00% | 0,00 | 0,00% | 0,00%    | 0,00% | 439,05                     | 0,00%        | 0,00           | 0,00%               |
| <b>Sub-total CONTA CORRENTE - CONTA CORRENTE</b>                        |                    |   |       |      |       |          |       | <b>439,05</b>              | <b>0,00%</b> |                |                     |
| <b>Sub-total CONTA CORRENTE</b>   |                    |   |       |      |       |          |       | <b>439,05</b>              | <b>0,00%</b> |                |                     |
| <b>Total</b>  |                    |   |       |      |       |          |       | <b>58.237.085,72</b>       | <b>100%</b>  |                |                     |

**TERNA**  
CAPITALCliente: SARZEDO - MG  
Data Início: 31/12/2015Data Extrato: 31/07/2018  
Índice de comparação: IPCA + 5,43%**EXTRATO CONSOLIDADO DE ATIVOS****Enquadramento da Carteira**

| Artigo                           | Classe                       | Valor(R\$)           | % Carteira    | Política Investimento | Limite Res. 4.604/17 |
|----------------------------------|------------------------------|----------------------|---------------|-----------------------|----------------------|
| <b>RENDA FIXA</b>                |                              |                      |               |                       |                      |
| ARTIGO 7º, INCISO I, ALÍNEA "B"  | FUNDOS 100% TÍTULOS PÚBLICOS | 45.597.845,56        | 78,30%        | 100,00%               | 100,00%              |
| ARTIGO 7º, INCISO IV, ALÍNEA "A" | FUNDOS RENDA FIXA (LIVRE)    | 9.501.056,22         | 16,31%        | 40,00%                | 40,00%               |
| <b>Total RENDA FIXA</b>          |                              | <b>55.098.901,78</b> | <b>94,61%</b> |                       |                      |
| <b>RENDA VARIÁVEL</b>            |                              |                      |               |                       |                      |
| ARTIGO 8º, INCISO I, ALÍNEA "A"  | FUNDOS AÇÕES REFERENCIADOS   | 605.348,60           | 1,04%         | 30,00%                | 30,00%               |
| ARTIGO 8º, INCISO II, ALÍNEA "A" | FUNDOS AÇÕES LIVRES          | 1.494.224,55         | 2,57%         | 20,00%                | 20,00%               |
| ARTIGO 8º, INCISO III            | MULTIMERCADO                 | 1.038.171,73         | 1,78%         | 10,00%                | 10,00%               |
| <b>Total RENDA VARIÁVEL</b>      |                              | <b>3.137.744,88</b>  | <b>5,39%</b>  |                       |                      |
| <b>CONTA CORRENTE</b>            |                              |                      |               |                       |                      |
| CONTA CORRENTE                   | CONTA CORRENTE               | 439,05               | 0,00%         | 0,00%                 | 100,00%              |
| <b>Total CONTA CORRENTE</b>      |                              | <b>439,05</b>        | <b>0,00%</b>  |                       |                      |

### EXTRATO CONSOLIDADO DE ATIVOS

#### Rentabilidades por Artigo em Períodos Fechados (%)

| Estratégia  | No Mês          | No Ano         | 12 meses       | 24 meses       |
|---|-----------------|----------------|----------------|----------------|
| <b>ARTIGO 7º, INCISO I, ALÍNEA "B"</b><br>% do CDI  | 1,08<br>199,7   | 4,17<br>111,6  | 7,78<br>109,7  | 22,18<br>108,2 |
| <b>ARTIGO 7º, INCISO IV, ALÍNEA "A"</b><br>% do CDI | 0,51<br>93,6    | 3,50<br>93,6   | 6,39<br>90,1   | 19,26<br>93,9  |
| <b>ARTIGO 8º, INCISO I, ALÍNEA "A"</b><br>% do CDI  | 7,26<br>1.338,5 | -0,01<br>-0,3  | 13,58<br>191,5 | 29,79<br>145,3 |
| <b>ARTIGO 8º, INCISO II, ALÍNEA "A"</b><br>% do CDI | 5,17<br>952,8   | -0,39<br>-33,9 | --<br>--       | --<br>--       |
| <b>ARTIGO 8º, INCISO III</b><br>% do CDI            | 1,13<br>208,3   | 3,82<br>115,8  | --<br>--       | --<br>--       |

#### Ganhos Financeiros

| Estratégia                              | Ganho Bruto (R\$) |
|---|-------------------|
| <b>ARTIGO 7º, INCISO I, ALÍNEA "B"</b>  | 488.351,41        |
| <b>ARTIGO 7º, INCISO IV, ALÍNEA "A"</b> | 47.896,41         |
| <b>ARTIGO 8º, INCISO I, ALÍNEA "A"</b>  | 40.962,45         |
| <b>ARTIGO 8º, INCISO II, ALÍNEA "A"</b> | 73.403,09         |
| <b>ARTIGO 8º, INCISO III</b>            | 11.592,81         |
| <b>CONTA CORRENTE</b>                   | 0,00              |
| <b>Total</b>                            | <b>662.206,17</b> |

#### Análise da Disponibilidade Financeira

| Período          | Valor (R\$)   | (%) | Valor Acum. Bruto (R\$) | (%) Acum. |
|------------------|---------------|-----|-------------------------|-----------|
| de 0 a 30 dias   | 57.242.753,78 | 98  | 57.242.753,78           | 98        |
| de 31 a 364 dias | 994.331,93    | 2   | 58.237.085,72           | 100       |

**EXTRATO CONSOLIDADO DE ATIVOS**

**Alocação por Estratégia**

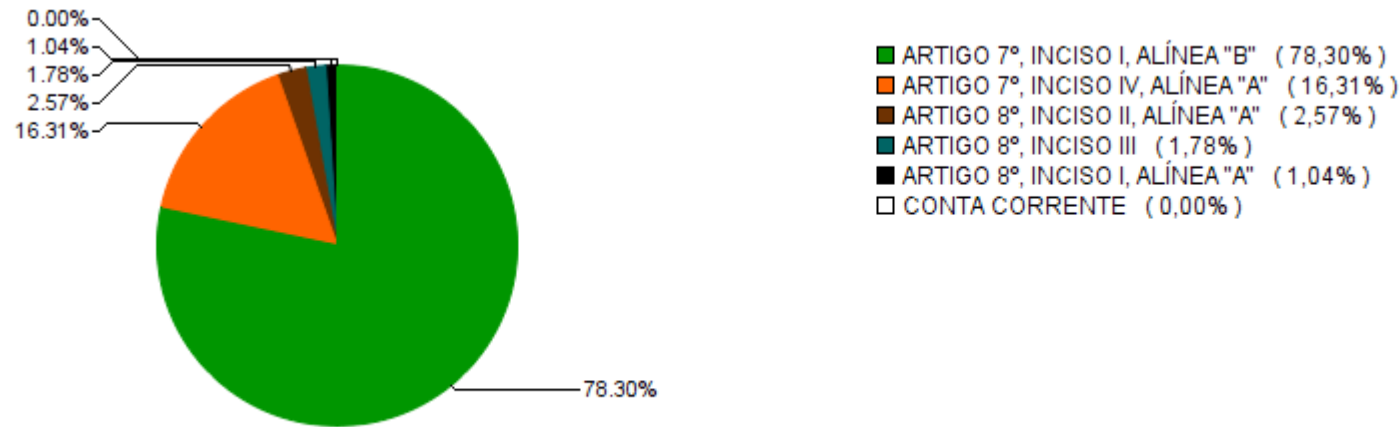

**Alocação por Gestor**

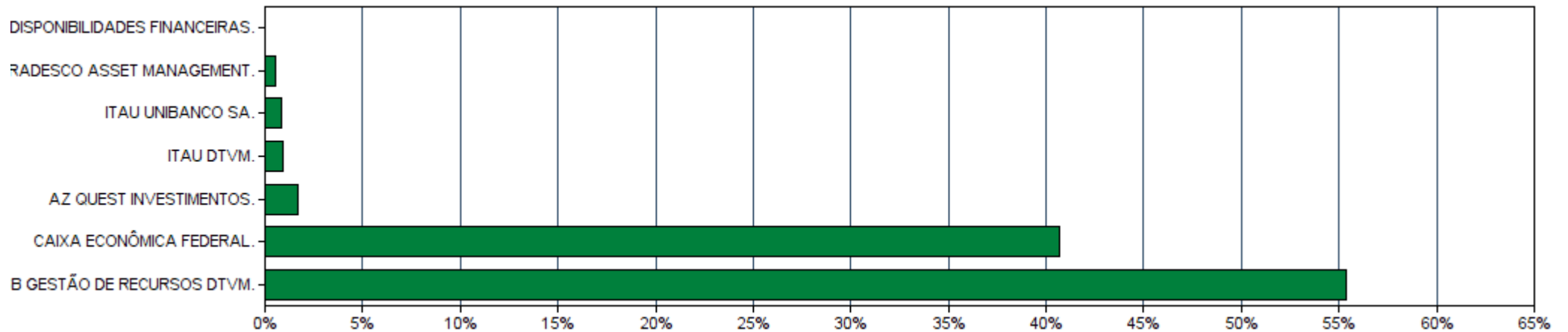

### EXTRATO CONSOLIDADO DE ATIVOS

#### Rentabilidades da Carteira

| Ano                 | Jan   | Fev   | Mar  | Abr   | Mai   | Jun   | Jul  | Ago  | Set  | Out   | Nov   | Dez   | Rent.Ano |
|---------------------|-------|-------|------|-------|-------|-------|------|------|------|-------|-------|-------|----------|
| <b>2016</b>         | 1,67  | 1,04  | 1,11 | 1,17  | 1,00  | 1,04  | 1,07 | 1,15 | 1,19 | 0,87  | 0,87  | 1,20  | 14,22    |
| <b>IPCA + 5,43%</b> | 1,70  | 1,30  | 0,89 | 1,03  | 1,23  | 0,81  | 0,96 | 0,93 | 0,52 | 0,68  | 0,60  | 0,76  | 12,04    |
| <b>p.p. Indx</b>    | -0,03 | -0,26 | 0,21 | 0,14  | -0,22 | 0,22  | 0,11 | 0,22 | 0,66 | 0,19  | 0,27  | 0,44  | 2,19     |
| <b>2017</b>         | 1,20  | 1,17  | 1,14 | 0,66  | 0,36  | 0,73  | 1,99 | 1,00 | 0,98 | 0,44  | 0,23  | 0,76  | 11,20    |
| <b>IPCA + 5,43%</b> | 0,84  | 0,71  | 0,73 | 0,52  | 0,77  | 0,21  | 0,68 | 0,67 | 0,58 | 0,86  | 0,70  | 0,86  | 8,47     |
| <b>p.p. Indx</b>    | 0,36  | 0,46  | 0,41 | 0,14  | -0,41 | 0,51  | 1,31 | 0,33 | 0,40 | -0,42 | -0,47 | -0,10 | 2,73     |
| <b>2018</b>         | 0,86  | 0,54  | 1,13 | 0,61  | -0,46 | 0,19  | 1,15 | --   | --   | --    | --    | --    | 4,09     |
| <b>IPCA + 5,43%</b> | 0,75  | 0,70  | 0,53 | 0,66  | 0,84  | 1,71  | 0,79 | --   | --   | --    | --    | --    | 6,14     |
| <b>p.p. Indx</b>    | 0,11  | -0,16 | 0,60 | -0,05 | -1,30 | -1,51 | 0,36 | --   | --   | --    | --    | --    | -2,06    |

#### Evolução da Rentabilidade

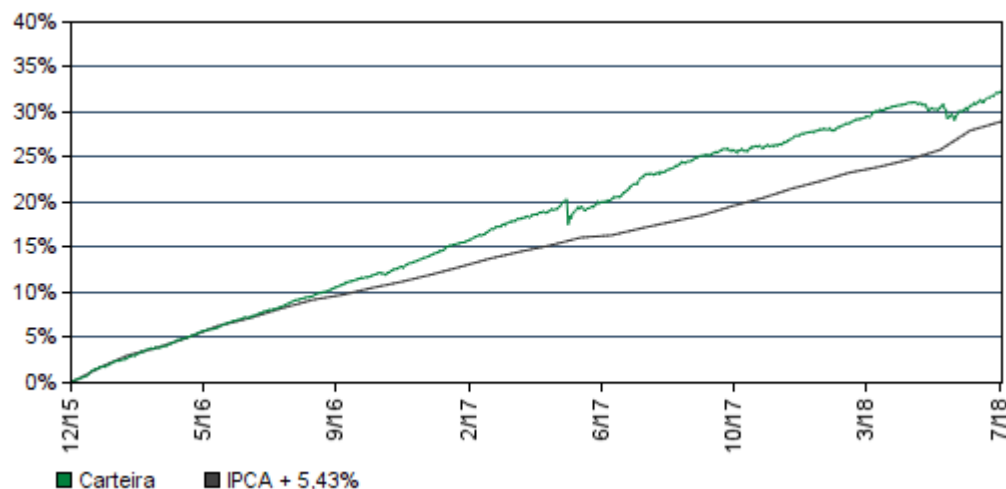

#### Rentabilidades Mensais - 12 últimos meses

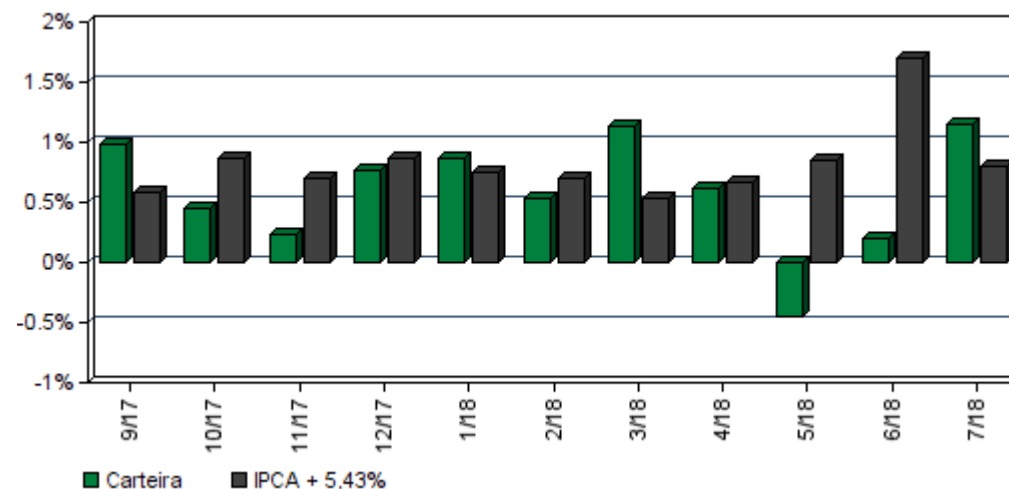

### EXTRATO CONSOLIDADO DE ATIVOS

#### Análise de Risco / Retorno da Carteira

|                                  | Qtd. | Perct. |
|----------------------------------|------|--------|
| Meses <b>acima</b> do Benchmark  | 20   | 64,5%  |
| Meses <b>abaixo</b> do Benchmark | 11   | 35,5%  |

|  | Rentab. | Mês    |
|--|---------|--------|
| <b>Maior</b> rentabilidade da Carteira | 1,99%   | jul/17 |
| <b>Menor</b> rentabilidade da Carteira | -0,46%  | mai/18 |

| Período               | Rentabilidade (%) |              |            | Volat. Anual |
|-----------------------|-------------------|--------------|------------|--------------|
|                       | Carteira          | IPCA + 5,43% | p.p. Indx. |              |
| <b>03 meses</b>       | 0,88              | 3,38         | -2,5       | 2,551        |
| <b>06 meses</b>       | 3,20              | 5,35         | -2,2       | 1,946        |
| <b>12 meses</b>       | 7,69              | 10,11        | -2,4       | 1,543        |
| <b>24 meses</b>       | 21,98             | 19,21        | 2,8        | 2,140        |
| <b>36 meses</b>       | --                | --           | --         | --           |
| <b>Desde o início</b> | 32,20             | 28,99        | 3,2        | 1,912        |

#### Análise dos Fundos & Ativos da Carteira

##### Rentabilidades em Períodos Fechados (%)

| Fundo / Indexador  | No Mês         | No Ano        | 3 meses       | 6 meses       | 12 meses       | 24 meses        | 36 meses       |
|--|----------------|---------------|---------------|---------------|----------------|-----------------|----------------|
| CAIXA BRASIL TÍTULOS PÚBLICOS FI RENDA FIXA LP<br>% do CDI                         | 0,54<br>100,33 | 3,58<br>95,94 | 1,51<br>95,00 | 3,00<br>95,67 | 6,93<br>97,76  | 20,21<br>98,55  | 29,83<br>99,35 |
| BB IRF-M 1 TÍTULOS PÚBLICOS FIC RENDA FIXA PREVIDENCIÁRIO<br>Var. do IRF-M 1 p.p.  | 0,68<br>0,02   | 3,64<br>-0,12 | 1,36<br>-0,05 | 3,03<br>-0,11 | 7,15<br>-0,24  | 21,29<br>-0,57  | 31,53<br>-0,73 |
| CAIXA BRASIL IMA-B 5 TÍTULOS PÚBLICOS FI RENDA FIXA LP<br>Var. do IMA-B 5 p.p.     | 1,46<br>-0,01  | 4,18<br>-0,15 | 0,27<br>-0,07 | 2,83<br>-0,12 | 8,03<br>-0,24  | 12,16<br>-0,30  | 12,16<br>-0,30 |
| BB IDKA 2 TÍTULOS PÚBLICOS FI RENDA FIXA PREVIDENCIÁRIO<br>Var. do IDKA 2 p.p.     | 1,23<br>-0,36  | 4,44<br>-0,18 | 0,67<br>-0,06 | 3,44<br>-0,38 | 8,41<br>-0,57  | 23,17<br>-1,82  | 34,87<br>-2,07 |
| CAIXA BRASIL IDKA IPCA 2A TÍTULOS PÚBLICOS FI RENDA FIXA LP<br>Var. do IDKA 2 p.p. | 1,19<br>-0,40  | 4,50<br>-0,12 | 0,60<br>-0,13 | 3,51<br>-0,31 | 8,42<br>-0,56  | 23,10<br>-1,89  | 34,93<br>-2,01 |
| BB IMA-B 5 FIC RENDA FIXA PREVIDENCIÁRIO LP<br>Var. do IMA-B 5 p.p.                | 1,46<br>-0,02  | 4,20<br>-0,13 | 0,30<br>-0,05 | 2,85<br>-0,10 | 8,05<br>-0,22  | 12,22<br>-0,24  | 12,22<br>-0,24 |
| BRASESCO IDKA PRÉ 2 FI RENDA FIXA<br>Var. do IDKA 2 p.p.                           | 1,39<br>-0,20  | 0,61<br>-0,50 | 0,20<br>-0,53 | 0,61<br>-0,50 | 0,61<br>-0,50  | 0,61<br>-0,50   | 0,61<br>-0,50  |
| BB PERFIL FIC RENDA FIXA REFERENCIADO DI PREVIDENCIÁRIO LP<br>% do CDI             | 0,52<br>96,03  | 3,68<br>98,59 | 1,54<br>96,95 | 3,09<br>98,73 | 7,11<br>100,25 | 20,69<br>100,90 | 29,97<br>99,82 |

**EXTRATO CONSOLIDADO DE ATIVOS**

**Análise dos Fundos & Ativos da Carteira**

**Rentabilidades em Períodos Fechados (%)**

| Fundo / Indexador   | No Mês         | No Ano         | 3 meses        | 6 meses        | 12 meses       | 24 meses       | 36 meses        |
|---|----------------|----------------|----------------|----------------|----------------|----------------|-----------------|
| BB FLUXO FIC RENDA FIXA PREVIDENCIÁRIO<br>% do CDI                        | 0,45<br>82,84  | 3,08<br>82,55  | 1,30<br>82,28  | 2,58<br>82,45  | 5,95<br>83,84  | 18,20<br>88,77 | 26,94<br>89,71  |
| CAIXA BRASIL DISPONIBILIDADES FI RENDA FIXA<br>% do CDI                   | 0,47<br>86,57  | 3,24<br>86,63  | 1,37<br>86,49  | 2,71<br>86,55  | 6,21<br>87,55  | 17,95<br>90,29 | 17,95<br>90,29  |
| ITAÚ FOF RPI IBOVESPA ATIVO FIC AÇÕES<br>Var. do IBOVESPA p.p.            | 7,10<br>-1,77  | 4,22<br>-0,91  | 4,22<br>-0,91  | 4,22<br>-0,91  | 4,22<br>-0,91  | 4,22<br>-0,91  | 4,22<br>-0,91   |
| BB GOVERNANÇA FI AÇÕES PREVIDENCIÁRIO<br>Var. do IBOVESPA p.p.            | 8,22<br>-0,65  | 0,24<br>-3,45  | -6,66<br>1,34  | -7,29<br>-0,59 | 13,87<br>-6,31 | 30,12<br>-8,12 | 65,76<br>-16,99 |
| AZ QUEST AÇÕES FIC AÇÕES<br>Var. do IBOVESPA p.p.                         | 7,39<br>-1,48  | -0,02<br>-0,43 | -0,02<br>-0,43 | -0,02<br>-0,43 | -0,02<br>-0,43 | -0,02<br>-0,43 | -0,02<br>-0,43  |
| AZ QUEST SMALL MID CAPS FIC AÇÕES<br>Var. do Índice Small Cap - SMLL p.p. | 1,96<br>-3,13  | -2,03<br>-1,29 | -2,03<br>-1,29 | -2,03<br>-1,29 | -2,03<br>-1,29 | -2,03<br>-1,29 | -2,03<br>-1,29  |
| ITAÚ INSTITUCIONAL PHOENIX FIC AÇÕES<br>Var. do IBOVESPA p.p.             | 6,23<br>-2,65  | 0,90<br>0,49   | 0,90<br>0,49   | 0,90<br>0,49   | 0,90<br>0,49   | 0,90<br>0,49   | 0,90<br>0,49    |
| CAIXA CAPITAL PROTEGIDO BRASIL IBOVESPA II FIC MULTIMERCADO<br>% do CDI   | 1,13<br>208,27 | 3,82<br>115,78 | 0,01<br>0,89   | 3,69<br>117,91 | 3,82<br>115,78 | 3,82<br>115,78 | 3,82<br>115,78  |
| <i>CDI</i>  | 0,54           | 3,73           | 1,59           | 3,13           | 7,09           | 20,51          | 37,39           |
| <i>IBOVESPA</i>   | 8,88           | 3,69           | -8,01          | -6,70          | 20,18          | 38,24          | 55,75           |
| <i>IDKA-3A</i>  | 1,92           | 4,85           | -0,70          | 3,35           | 9,67           | 32,38          | 54,26           |
| <i>IGPM + 5%</i>  | 0,94           | 8,97           | 5,10           | 7,69           | 13,63          | 17,30          | 37,46           |
| <i>Índice BDR</i>   | 0,48           | 20,02          | 14,83          | 18,09          | 39,58          | 56,79          | 55,22           |
| <i>Índice Imobiliário - IMOB</i>  | 6,15           | -14,50         | -8,44          | -17,65         | -10,14         | -1,87          | 33,04           |





**TERNA**  
CAPITAL

Cliente: SARZEDO - MG  
Data Início: 31/12/2015

Data Extrato: 31/07/2018  
Índice de comparação: IPCA + 5,43%

**EXTRATO CONSOLIDADO DE ATIVOS**

**Análise dos Fundos & Ativos da Carteira**

**Rentabilidades em Períodos Fechados (%)**

| Fundo / Indexador   | No Mês | No Ano | 3 meses | 6 meses | 12 meses | 24 meses | 36 meses |
|---------------------|--------|--------|---------|---------|----------|----------|----------|
| <i>INPC + 5,27%</i> | 0,70   | 5,93   | 3,46    | 5,22    | 9,03     | 17,13    | 35,04    |
| <i>INPC + 5,43%</i> | 0,71   | 6,03   | 3,50    | 5,30    | 9,19     | 17,49    | 35,65    |
| <i>INPC + 5,54%</i> | 0,72   | 6,09   | 3,53    | 5,35    | 9,30     | 17,73    | 36,07    |
| <i>INPC + 5,87%</i> | 0,75   | 6,28   | 3,61    | 5,51    | 9,64     | 18,46    | 37,34    |
| <i>IPCA + 4%</i>    | 0,67   | 5,31   | 3,02    | 4,64    | 8,63     | 16,02    | 31,16    |
| <i>IPCA + 4,07%</i> | 0,68   | 5,35   | 3,04    | 4,68    | 8,70     | 16,18    | 31,43    |
| <i>IPCA + 5,30%</i> | 0,78   | 6,07   | 3,35    | 5,29    | 9,98     | 18,92    | 36,11    |
| <i>IPCA + 5,32%</i> | 0,79   | 6,08   | 3,35    | 5,30    | 10,00    | 18,97    | 36,19    |
| <i>IPCA + 5,33%</i> | 0,79   | 6,09   | 3,35    | 5,30    | 10,01    | 18,99    | 36,22    |
| <i>IPCA + 5,35%</i> | 0,79   | 6,10   | 3,36    | 5,31    | 10,03    | 19,03    | 36,30    |
| <i>IPCA + 5,36%</i> | 0,79   | 6,10   | 3,36    | 5,32    | 10,04    | 19,06    | 36,34    |
| <i>IPCA + 5,37%</i> | 0,79   | 6,11   | 3,36    | 5,32    | 10,05    | 19,08    | 36,38    |
| <i>IPCA + 5,38%</i> | 0,79   | 6,12   | 3,37    | 5,33    | 10,06    | 19,10    | 36,42    |
| <i>IPCA + 5,39%</i> | 0,79   | 6,12   | 3,37    | 5,33    | 10,07    | 19,12    | 36,46    |
| <i>IPCA + 5,40%</i> | 0,79   | 6,13   | 3,37    | 5,34    | 10,08    | 19,15    | 36,49    |



**TERNA**  
CAPITAL

Cliente: SARZEDO - MG  
Data Início: 31/12/2015

Data Extrato: 31/07/2018  
Índice de comparação: IPCA + 5,43%

**EXTRATO CONSOLIDADO DE ATIVOS**

**Análise dos Fundos & Ativos da Carteira**

**Rentabilidades em Períodos Fechados (%)**

| <b>Fundo / Indexador</b> | <b>No Mês</b> | <b>No Ano</b> | <b>3 meses</b> | <b>6 meses</b> | <b>12 meses</b> | <b>24 meses</b> | <b>36 meses</b> |
|--------------------------|---------------|---------------|----------------|----------------|-----------------|-----------------|-----------------|
| <i>IPCA + 5,41%</i>      | 0,79          | 6,13          | 3,37           | 5,34           | 10,09           | 19,17           | 36,53           |
| <i>IPCA + 5,42%</i>      | 0,79          | 6,14          | 3,38           | 5,35           | 10,10           | 19,19           | 36,57           |
| <i>IPCA + 5,43%</i>      | 0,79          | 6,14          | 3,38           | 5,35           | 10,11           | 19,21           | 36,61           |
| <i>IPCA + 5,44%</i>      | 0,80          | 6,15          | 3,38           | 5,36           | 10,12           | 19,24           | 36,65           |
| <i>IPCA + 5,45%</i>      | 0,80          | 6,16          | 3,38           | 5,36           | 10,13           | 19,26           | 36,69           |
| <i>IPCA + 5,46%</i>      | 0,80          | 6,16          | 3,39           | 5,36           | 10,14           | 19,28           | 36,73           |
| <i>IPCA + 5,47%</i>      | 0,80          | 6,17          | 3,39           | 5,37           | 10,15           | 19,30           | 36,76           |
| <i>IPCA + 5,86%</i>      | 0,83          | 6,40          | 3,49           | 5,56           | 10,56           | 20,18           | 38,28           |
| <i>IPCA + 5,87%</i>      | 0,83          | 6,40          | 3,49           | 5,57           | 10,57           | 20,20           | 38,32           |