

**EXTRATO CONSOLIDADO DE ATIVOS**

**Posição de Ativos**

Gestor	CNPJ	Ativos	Vol*	VAR	Mês	% Índice	Ano	Valor(R\$) (30/04/2020)	% Carteira	PL do Fundo	% no PL do Fundo
<b>RENDA FIXA</b>											
<b>ARTIGO 7º, INCISO I, ALÍNEA "B" - FUNDOS 100% TÍTULOS PÚBLICOS</b>											
BB GESTÃO DE RECURSOS DTVM	11.328.882/0001-35	BB IRF-M 1 TÍTULOS PÚBLICOS FIC RENDA FIXA PREVIDENCIÁRIO	0,53%	0,08	0,41%	-0,03%	1,79%	9.136.443,76	12,72%	7.168.032.689,23	0,13%
BB GESTÃO DE RECURSOS DTVM	07.442.078/0001-05	BB IMA-B TÍTULOS PÚBLICOS FI RENDA FIXA PREVIDENCIÁRIO	12,26%	1,31	1,30%	-0,02%	-5,12%	5.011.371,05	6,98%	5.412.184.320,42	0,09%
CEF	10.740.658/0001-93	CAIXA BRASIL IMA-B TÍTULOS PÚBLICOS FI RENDA FIXA LP	12,33%	1,31	1,30%	-0,01%	-5,25%	9.680.458,15	13,48%	5.880.207.997,15	0,16%
CEF	11.060.913/0001-10	CAIXA BRASIL IMA-B 5 TÍTULOS PÚBLICOS FI RENDA FIXA LP	4,95%	0,55	0,47%	-0,02%	-0,18%	8.524.909,05	11,87%	9.104.032.681,09	0,09%
BB GESTÃO DE RECURSOS DTVM	13.322.205/0001-35	BB IDKA 2 TÍTULOS PÚBLICOS FI RENDA FIXA PREVIDENCIÁRIO	4,07%	0,45	0,32%	-0,25%	-0,34%	3.739.634,15	5,21%	6.681.370.754,17	0,06%
CEF	14.386.926/0001-71	CAIXA BRASIL IDKA IPCA 2A TÍTULOS PÚBLICOS FI RENDA FIXA LP	3,97%	0,44	0,43%	-0,15%	0,02%	4.919.363,37	6,85%	8.182.089.077,85	0,06%
BB GESTÃO DE RECURSOS DTVM	03.543.447/0001-03	BB IMA-B 5 FIC RENDA FIXA PREVIDENCIÁRIO LP	4,92%	0,54	0,49%	-0,00%	-0,12%	7.848.513,96	10,93%	4.608.504.106,72	0,17%
BRADESCO ASSET MANAGEMENT	24.022.566/0001-82	BRADESCO IDKA PRÉ 2 FI RENDA FIXA	5,43%	0,61	1,20%	0,62%	4,50%	380.308,66	0,53%	902.640.612,68	0,04%
BB GESTÃO DE RECURSOS DTVM	25.078.994/0001-90	BB ALOCAÇÃO ATIVA FIC RENDA FIXA PREVIDENCIÁRIO	6,03%	0,66	0,91%	0,05%	-0,28%	1.589.770,02	2,21%	10.512.346.440,60	0,02%
CEF	23.215.097/0001-55	CAIXA BRASIL GESTÃO ESTRATÉGICA FIC RENDA FIXA	6,01%	0,67	1,11%	390,03%	2,43%	7.363.839,23	10,25%	11.368.843.034,79	0,06%
<b>Sub-total ARTIGO 7º, INCISO I, ALÍNEA "B" - FUNDOS 100% TÍTULOS PÚBLICOS</b>								<b>58.194.611,41</b>	<b>81,03%</b>		
<b>ARTIGO 7º, INCISO IV, ALÍNEA "A" - FUNDOS RENDA FIXA (LIVRE)</b>											
BB GESTÃO DE RECURSOS DTVM	13.077.418/0001-49	BB PERFIL FIC RENDA FIXA REFERENCIADO DI PREVIDENCIÁRIO LP	0,17%	0,04	0,26%	90,62%	0,85%	308,16	0,00%	2.594.654.169,89	0,00%
BB GESTÃO DE RECURSOS DTVM	13.077.415/0001-05	BB FLUXO FIC RENDA FIXA PREVIDENCIÁRIO	0,06%	0,02	0,20%	69,79%	0,95%	702.506,23	0,98%	1.637.982.393,12	0,04%
CEF	14.508.643/0001-55	CAIXA BRASIL DISPONIBILIDADES FI RENDA FIXA	0,06%	0,02	0,22%	76,58%	1,02%	33.176,70	0,05%	577.158.987,32	0,01%
ITAU UNIBANCO SA	21.838.150/0001-49	ITAU INSTITUCIONAL ALOCAÇÃO DINÂMICA FIC RENDA FIXA	1,98%	0,24	0,14%	50,29%	1,28%	1.326.232,72	1,85%	5.079.848.328,78	0,03%
BRADESCO ASSET MANAGEMENT	28.515.874/0001-09	BRADESCO ALOCAÇÃO DINÂMICA FIC RENDA FIXA	6,56%	0,71	1,02%	1,33%	-0,30%	2.802.383,44	3,90%	1.194.562.049,15	0,23%
<b>Sub-total ARTIGO 7º, INCISO IV, ALÍNEA "A" - FUNDOS RENDA FIXA (LIVRE)</b>								<b>4.864.607,25</b>	<b>6,77%</b>		
<b>Sub-total RENDA FIXA - FUNDOS RENDA FIXA (LIVRE)</b>								<b>63.059.218,66</b>	<b>87,81%</b>		
<b>RENDA VARIÁVEL</b>											
<b>ARTIGO 8º, INCISO I, ALÍNEA "A" - FUNDOS AÇÕES REFERENCIADOS</b>											
CEF	03.737.217/0001-77	CAIXA BRASIL IBX 50 FI AÇÕES	43,44%	4,46	9,94%	-0,54%	-23,95%	760.455,56	1,06%	880.179.064,16	0,09%
ITAU DTVM	08.817.414/0001-10	ITAU FOF RPI IBOVESPA ATIVO FIC AÇÕES	42,34%	4,39	11,57%	1,32%	-28,87%	1.067.056,77	1,49%	648.464.272,66	0,16%

**EXTRATO CONSOLIDADO DE ATIVOS**

**Posição de Ativos**

Gestor	CNPJ	Ativos	Vol*	VAR	Mês	% Índice	Ano	Valor(R\$) (30/04/2020)	% Carteira	PL do Fundo	% no PL do Fundo
BB GESTÃO DE RECURSOS DTVM	10.418.335/0001-88	BB GOVERNANÇA FI AÇÕES PREVIDENCIÁRIO	42,94%	4,43	10,99%	0,74%	-29,95%	920.442,57	1,28%	669.048.657,55	0,14%
<b>Sub-total ARTIGO 8º, INCISO I, ALÍNEA "A" - FUNDOS AÇÕES REFERENCIADOS</b>								<b>2.747.954,90</b>	<b>3,83%</b>		
<b>ARTIGO 8º, INCISO II, ALÍNEA "A" - FUNDOS AÇÕES LIVRES</b>											
AZ QUEST INVESTIMENTOS	07.279.657/0001-89	AZ QUEST AÇÕES FIC AÇÕES	43,86%	4,51	11,36%	1,11%	-31,54%	944.582,36	1,32%	699.654.427,07	0,14%
AZ QUEST INVESTIMENTOS	11.392.165/0001-72	AZ QUEST SMALL MID CAPS FIC AÇÕES	44,95%	4,70	11,39%	1,19%	-30,61%	1.781.280,71	2,48%	1.013.500.716,00	0,18%
ITAU UNIBANCO SA	23.731.629/0001-07	ITAÚ INSTITUCIONAL PHOENIX FIC AÇÕES	49,14%	5,03	9,17%	-1,08%	-41,59%	925.024,04	1,29%	1.465.473.198,74	0,06%
AZ QUEST INVESTIMENTOS	34.791.108/0001-61	AZ QUEST SMALL MID CAPS RPPS FIC FIA	--%	--	11,36%	1,17%	-37,45%	1.309.885,29	1,82%	107.601.562,13	1,22%
<b>Sub-total ARTIGO 8º, INCISO II, ALÍNEA "A" - FUNDOS AÇÕES LIVRES</b>								<b>4.960.772,40</b>	<b>6,91%</b>		
<b>ARTIGO 8º, INCISO III - MULTIMERCADO</b>											
CEF	34.660.276/0001-18	CAIXA FIC BRASIL ESTRATEG LIVRE MULT LP	--%	--	4,16%	1.460,48%	-7,26%	1.047.443,76	1,46%	126.765.838,67	0,83%
<b>Sub-total ARTIGO 8º, INCISO III - MULTIMERCADO</b>								<b>1.047.443,76</b>	<b>1,46%</b>		
<b>Sub-total RENDA VARIÁVEL - MULTIMERCADO</b>								<b>8.756.171,07</b>	<b>12,19%</b>		
<b>CONTA CORRENTE</b>											
<b>CONTA CORRENTE - CONTA CORRENTE</b>											
DISPONIBILIDADES FINANCEIRAS		DISPONIBILIDADES FINANCEIRAS	0,00%	0,00	0,00%	0,00%	0,00%	439,05	0,00%	0,00	0,00%
<b>Sub-total CONTA CORRENTE - CONTA CORRENTE</b>								<b>439,05</b>	<b>0,00%</b>		
<b>Sub-total CONTA CORRENTE</b>								<b>439,05</b>	<b>0,00%</b>		
<b>Total</b>								<b>71.815.828,78</b>	<b>100%</b>		

**EXTRATO CONSOLIDADO DE ATIVOS**
**Enquadramento da Carteira**

Artigo	Classe	Valor(R\$)	% Carteira	Política Investimento	Limite Res. 4.604/17
<b>RENDA FIXA</b>					
ARTIGO 7º, INCISO I, ALÍNEA "B"	FUNDOS 100% TÍTULOS PÚBLICOS	58.194.611,40	81,03%	100,00%	100,00%
ARTIGO 7º, INCISO IV, ALÍNEA "A"	FUNDOS RENDA FIXA (LIVRE)	4.864.607,25	6,77%	40,00%	40,00%
<b>Total RENDA FIXA</b>		<b>63.059.218,65</b>	<b>87,80%</b>		
<b>RENDA VARIÁVEL</b>					
ARTIGO 8º, INCISO I, ALÍNEA "A"	FUNDOS AÇÕES REFERENCIADOS	2.747.954,90	3,83%	30,00%	30,00%
ARTIGO 8º, INCISO II, ALÍNEA "A"	FUNDOS AÇÕES LIVRES	4.960.772,40	6,91%	20,00%	20,00%
ARTIGO 8º, INCISO III	MULTIMERCADO	1.047.443,76	1,46%	10,00%	10,00%
<b>Total RENDA VARIÁVEL</b>		<b>8.756.171,06</b>	<b>12,20%</b>		
<b>CONTA CORRENTE</b>					
CONTA CORRENTE	CONTA CORRENTE	439,05	0,00%	0,00%	100,00%
<b>Total CONTA CORRENTE</b>		<b>439,05</b>	<b>0,00%</b>		

### EXTRATO CONSOLIDADO DE ATIVOS

#### Rentabilidades por Artigo em Períodos Fechados (%)

Estratégia	No Mês	No Ano	12 meses	24 meses
<b>ARTIGO 7º, INCISO I, ALÍNEA "B"</b> % do CDI	0,76 265,2	-0,85 -65,4	7,22 138,9	16,41 138,2
<b>ARTIGO 7º, INCISO IV, ALÍNEA "A"</b> % do CDI	0,68 237,9	0,23 17,4	7,37 141,7	13,98 117,7
<b>ARTIGO 8º, INCISO I, ALÍNEA "A"</b> % do CDI	10,92 3.833,6	-29,36 -2.253,5	-12,38 -237,9	-0,54 -4,5
<b>ARTIGO 8º, INCISO II, ALÍNEA "A"</b> % do CDI	10,96 3.844,9	-33,66 -2.583,3	-11,77 -226,2	-- --
<b>ARTIGO 8º, INCISO III</b> % do CDI	4,16 1.460,5	-7,27 -558,1	-4,31 -82,8	0,91 7,6

#### Ganhos Financeiros

Estratégia	Ganho Bruto (R\$)
<b>ARTIGO 7º, INCISO I, ALÍNEA "B"</b>	435.637,53
<b>ARTIGO 7º, INCISO IV, ALÍNEA "A"</b>	31.819,18
<b>ARTIGO 8º, INCISO I, ALÍNEA "A"</b>	270.598,44
<b>ARTIGO 8º, INCISO II, ALÍNEA "A"</b>	489.804,36
<b>ARTIGO 8º, INCISO III</b>	41.845,59
<b>CONTA CORRENTE</b>	0,00
<b>Total</b>	<b>1.269.705,09</b>

#### Análise da Disponibilidade Financeira

Período	Valor (R\$)	(%)	Valor Acum. Bruto (R\$)	(%) Acum.
de 0 a 30 dias	69.109.524,03	96	69.109.524,03	96
de 31 a 364 dias	2.706.304,75	4	71.815.828,78	100

**EXTRATO CONSOLIDADO DE ATIVOS**

**Alocação por Estratégia**

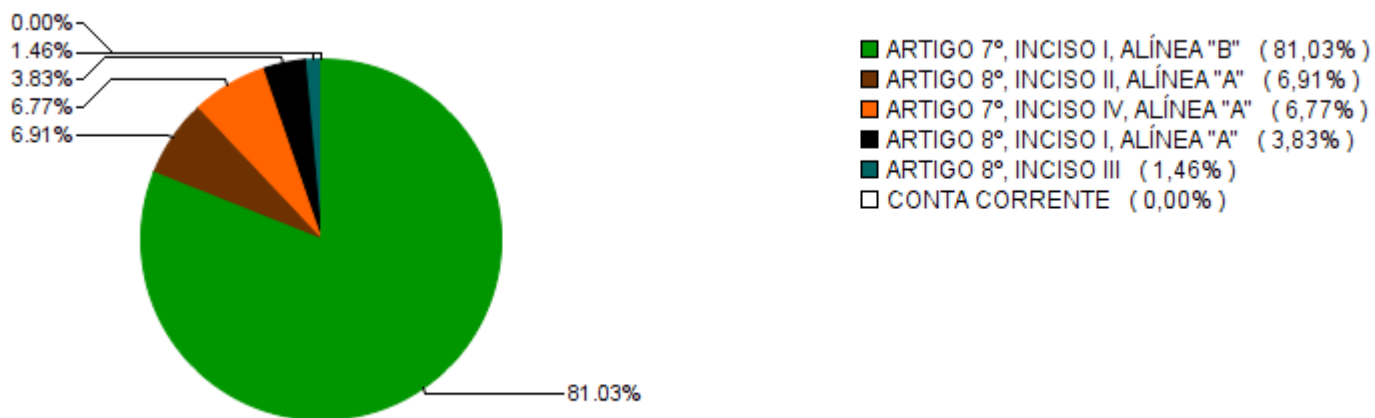

**Alocação por Gestor**

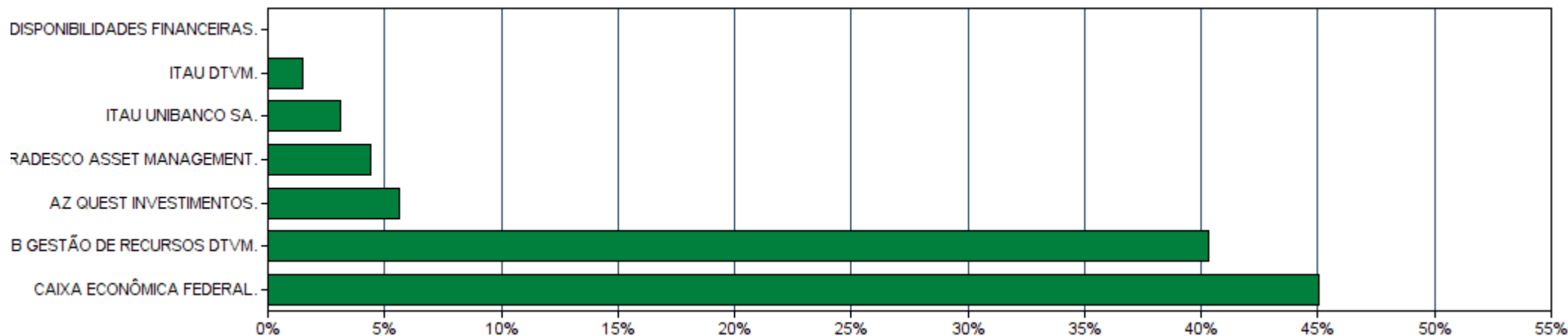

### EXTRATO CONSOLIDADO DE ATIVOS

#### Rentabilidades da Carteira

Ano	Jan	Fev	Mar	Abr	Mai	Jun	Jul	Ago	Set	Out	Nov	Dez	Rent.Ano
<b>2017</b>	1,20	1,17	1,14	0,66	0,36	0,73	1,99	1,00	0,98	0,44	0,23	0,76	11,20
<b>IPCA + 5,43%</b>	0,84	0,71	0,73	0,52	0,77	0,21	0,68	0,67	0,58	0,86	0,70	0,86	8,47
<b>p.p. Indx</b>	0,36	0,46	0,41	0,14	-0,41	0,51	1,31	0,33	0,40	-0,42	-0,47	-0,10	2,73
<b>2018</b>	0,86	0,54	1,13	0,61	-0,46	0,19	1,15	-0,02	0,87	2,11	0,47	1,07	8,85
<b>IPCA + 5,43%</b>	0,75	0,70	0,53	0,66	0,84	1,71	0,79	0,39	0,88	0,91	0,21	0,57	9,33
<b>p.p. Indx</b>	0,11	-0,16	0,60	-0,05	-1,30	-1,51	0,36	-0,41	-0,01	1,20	0,26	0,50	-0,49
<b>2019</b>	1,65	0,31	0,47	1,01	1,36	1,76	1,26	0,12	1,68	1,90	-0,41	1,83	13,69
<b>IPCA + 5,43%</b>	0,78	0,85	1,15	1,01	0,59	0,41	0,67	0,57	0,40	0,58	0,93	1,60	9,99
<b>p.p. Indx</b>	0,87	-0,54	-0,69	-0,01	0,77	1,35	0,58	-0,45	1,27	1,31	-1,34	0,23	3,70
<b>2020</b>	0,72	-0,66	-7,21	1,80	--	--	--	--	--	--	--	--	-5,49
<b>IPCA + 5,43%</b>	0,67	0,63	0,53	0,11	--	--	--	--	--	--	--	--	1,96
<b>p.p. Indx</b>	0,04	-1,29	-7,74	1,69	--	--	--	--	--	--	--	--	-7,44

#### Evolução da Rentabilidade

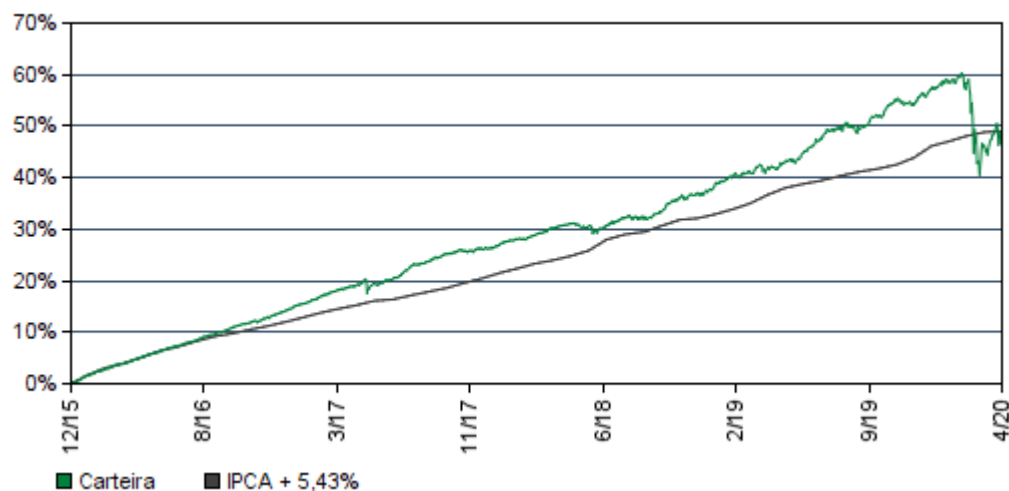

#### Rentabilidades Mensais - 12 últimos meses

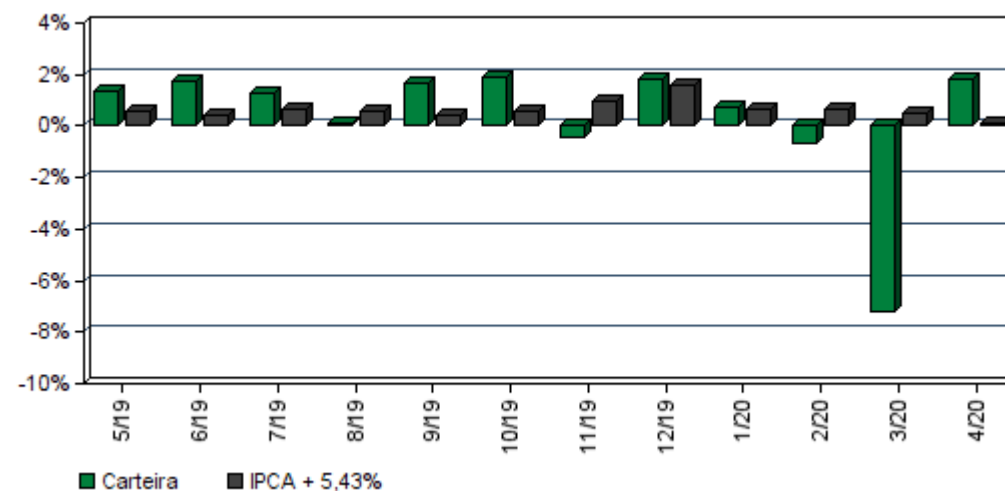

### EXTRATO CONSOLIDADO DE ATIVOS

#### Análise de Risco / Retorno da Carteira

	Qtd.	Perct.
Meses <b>acima</b> do Benchmark	23	57,5%
Meses <b>abaixo</b> do Benchmark	17	42,5%

	Rentab.	Mês
<b>Maior</b> rentabilidade da Carteira	2,11%	out/18
<b>Menor</b> rentabilidade da Carteira	-7,21%	mar/20

Período	Rentabilidade (%)			Volat. Anual
	Carteira	IPCA + 5,43%	p.p. Indx.	
<b>03 meses</b>	-6,16	1,28	-7,4	18,148
<b>06 meses</b>	-4,15	4,55	-8,7	12,849
<b>12 meses</b>	3,85	7,98	-4,1	9,226
<b>24 meses</b>	13,36	19,42	-6,1	6,767
<b>36 meses</b>	24,78	29,33	-4,6	5,740
<b>Desde o início</b>	48,56	49,01	-0,4	4,799

#### Análise dos Fundos & Ativos da Carteira

##### Rentabilidades em Períodos Fechados (%)

Fundo / Indexador	No Mês	No Ano	3 meses	6 meses	12 meses	24 meses	36 meses
BB IRF-M 1 TÍTULOS PÚBLICOS FIC RENDA FIXA PREVIDENCIÁRIO Var. do IRF-M 1 p.p.	0,41 -0,03	1,79 -0,09	1,37 -0,07	2,51 -0,14	6,31 -0,29	13,19 -0,53	23,04 -0,85
BB IMA-B TÍTULOS PÚBLICOS FI RENDA FIXA PREVIDENCIÁRIO Var. do IMA-B TOTAL p.p.	1,30 -0,02	-5,12 -0,04	-5,36 -0,04	-5,65 -0,09	8,71 -0,22	25,32 -0,60	38,67 -1,01
CAIXA BRASIL IMA-B TÍTULOS PÚBLICOS FI RENDA FIXA LP Var. do IMA-B TOTAL p.p.	1,30 -0,01	-5,25 -0,17	-5,48 -0,15	-5,82 -0,27	8,47 -0,47	25,17 -0,75	38,56 -1,12
CAIXA BRASIL IMA-B 5 TÍTULOS PÚBLICOS FI RENDA FIXA LP Var. do IMA-B 5 p.p.	0,47 -0,02	-0,18 -0,09	-0,72 -0,08	0,68 -0,18	8,37 -0,30	18,91 -0,56	32,52 -0,86
BB IDKA 2 TÍTULOS PÚBLICOS FI RENDA FIXA PREVIDENCIÁRIO Var. do IDKA 2 p.p.	0,32 -0,25	-0,34 -0,91	-0,72 -0,76	1,02 -0,78	6,95 -1,67	16,67 -2,17	30,00 -3,46
CAIXA BRASIL IDKA IPCA 2A TÍTULOS PÚBLICOS FI RENDA FIXA LP Var. do IDKA 2 p.p.	0,43 -0,15	0,02 -0,55	-0,44 -0,47	1,13 -0,67	7,34 -1,27	17,02 -1,82	30,50 -2,96
BB IMA-B 5 FIC RENDA FIXA PREVIDENCIÁRIO LP Var. do IMA-B 5 p.p.	0,49 -0,00	-0,12 -0,03	-0,67 -0,03	0,76 -0,10	8,48 -0,19	19,01 -0,46	32,65 -0,73
BRADESCO IDKA PRÉ 2 FI RENDA FIXA Var. do IDKA 2 p.p.	1,20 0,62	4,50 3,93	3,51 3,48	4,64 2,84	13,58 4,96	24,17 5,33	24,67 5,39

**EXTRATO CONSOLIDADO DE ATIVOS**

**Análise dos Fundos & Ativos da Carteira**

**Rentabilidades em Períodos Fechados (%)**

Fundo / Indexador	No Mês	No Ano	3 meses	6 meses	12 meses	24 meses	36 meses
BB ALOCAÇÃO ATIVA FIC RENDA FIXA PREVIDENCIÁRIO Var. do IMA-GERAL TOTAL p.p.	0,91 0,05	-0,28 -0,14	-0,76 -0,06	-0,26 -0,30	8,60 0,13	9,29 0,16	9,29 0,16
CAIXA BRASIL GESTÃO ESTRATÉGICA FIC RENDA FIXA % do CDI	1,11 390,03	2,43 186,88	1,60 173,65	2,52 121,77	13,47 258,80	15,67 244,81	15,67 244,81
BB PERFIL FIC RENDA FIXA REFERENCIADO DI PREVIDENCIÁRIO LP % do CDI	0,26 90,62	0,85 65,27	0,50 54,06	1,55 74,99	4,55 87,48	11,05 93,04	20,15 96,13
BB FLUXO FIC RENDA FIXA PREVIDENCIÁRIO % do CDI	0,20 69,79	0,95 73,16	0,67 72,14	1,54 74,32	4,07 78,18	9,49 79,90	17,11 81,65
CAIXA BRASIL DISPONIBILIDADES FI RENDA FIXA % do CDI	0,22 76,58	1,02 78,28	0,72 77,51	1,65 79,48	4,31 82,83	10,01 84,28	17,96 85,68
ITAÚ INSTITUCIONAL ALOCAÇÃO DINÂMICA FIC RENDA FIXA % do CDI	0,14 50,29	1,28 97,95	0,93 101,02	1,98 95,53	8,39 174,33	8,39 174,33	8,39 174,33
BRADESCO ALOCAÇÃO DINÂMICA FIC RENDA FIXA Var. do IPCA p.p.	1,02 1,33	-0,30 -0,52	-0,73 -0,73	-0,40 -2,29	8,12 5,72	8,71 6,06	8,71 6,06
CAIXA BRASIL IBX 50 FI AÇÕES Var. do IBRX 50 p.p.	9,94 -0,54	-23,95 -0,88	-23,95 -0,88	-23,95 -0,88	-23,95 -0,88	-23,95 -0,88	-23,95 -0,88
ITAÚ FOF RPI IBOVESPA ATIVO FIC AÇÕES Var. do IBOVESPA p.p.	11,57 1,32	-28,87 1,51	-29,35 -0,12	-21,99 2,93	-11,31 5,14	12,67 5,83	12,67 5,83
BB GOVERNANÇA FI AÇÕES PREVIDENCIÁRIO Var. do IBOVESPA p.p.	10,99 0,74	-29,95 0,43	-29,18 0,05	-23,91 1,00	-13,93 2,51	-0,75 5,76	23,50 0,41
AZ QUEST AÇÕES FIC AÇÕES Var. do IBOVESPA p.p.	11,36 1,11	-31,54 -1,16	-34,06 -4,83	-26,84 -1,93	-16,84 -0,39	-1,28 -3,32	-1,28 -3,32
AZ QUEST SMALL MID CAPS FIC AÇÕES Var. do Índice Small Cap - SMLL p.p.	11,39 1,19	-30,61 3,46	-34,95 -0,58	-19,91 2,00	-0,36 4,23	21,78 4,72	21,78 4,72
ITAÚ INSTITUCIONAL PHOENIX FIC AÇÕES Var. do IBOVESPA p.p.	9,17 -1,08	-41,59 -11,20	-42,43 -13,20	-33,70 -8,78	-23,73 -7,28	-4,54 -6,58	-4,54 -6,58
AZ QUEST SMALL MID CAPS RPPS FIC FIA Var. do Índice Small Cap - SMLL p.p.	11,36 1,17	-37,45 -0,74	-37,45 -0,74	-37,45 -0,74	-37,45 -0,74	-37,45 -0,74	-37,45 -0,74
CAIXA FIC BRASIL ESTRATEG LIVRE MULT LP % do CDI	4,16 1.460,48	-7,26 -662,51	-6,27 -679,16	-7,26 -662,51	-7,26 -662,51	-7,26 -662,51	-7,26 -662,51





**TERNA**  
CAPITAL

Cliente: SARZEDO - MG  
Data Início: 31/12/2015

Data Extrato: 30/04/2020  
Índice de comparação: IPCA + 5,43%

**EXTRATO CONSOLIDADO DE ATIVOS**

**Análise dos Fundos & Ativos da Carteira**

**Rentabilidades em Períodos Fechados (%)**

Fundo / Indexador	No Mês	No Ano	3 meses	6 meses	12 meses	24 meses	36 meses
CDI	0,28	1,30	0,92	2,07	5,20	11,88	20,96
IBOVESPA	10,25	-30,39	-29,23	-24,92	-16,45	-6,51	23,09
IDKA-3A	1,77	4,23	2,93	3,99	16,30	29,85	50,40
IGPM + 5%	1,19	4,14	3,20	7,48	12,03	27,77	36,65
Índice BDR	16,32	23,16	15,68	32,24	39,49	79,08	123,49
Índice Imobiliário - IMOB	7,49	-41,37	-43,55	-29,78	-2,07	14,58	14,20
INPC + 5,27%	0,18	2,00	1,35	4,67	7,88	19,28	27,64
INPC + 5,43%	0,19	2,05	1,39	4,75	8,05	19,64	28,22
INPC + 5,54%	0,20	2,09	1,41	4,80	8,16	19,89	28,62
INPC + 5,87%	0,22	2,19	1,49	4,96	8,50	20,64	29,83
IPCA + 4%	0,00	1,51	0,95	3,86	6,51	16,21	24,16
IPCA + 4,07%	0,01	1,53	0,96	3,89	6,58	16,36	24,41
IPCA + 5,30%	0,10	1,92	1,25	4,49	7,85	19,13	28,85
IPCA + 5,32%	0,10	1,92	1,25	4,50	7,87	19,17	28,93



**TERNA**  
CAPITAL

Cliente: SARZEDO - MG  
Data Início: 31/12/2015

Data Extrato: 30/04/2020  
Índice de comparação: IPCA + 5,43%

**EXTRATO CONSOLIDADO DE ATIVOS**

**Análise dos Fundos & Ativos da Carteira**

**Rentabilidades em Períodos Fechados (%)**

Fundo / Indexador	No Mês	No Ano	3 meses	6 meses	12 meses	24 meses	36 meses
<i>IPCA + 5,33%</i>	0,10	1,93	1,25	4,50	7,88	19,19	28,96
<i>IPCA + 5,35%</i>	0,10	1,93	1,26	4,51	7,90	19,24	29,04
<i>IPCA + 5,36%</i>	0,10	1,94	1,26	4,52	7,91	19,26	29,07
<i>IPCA + 5,37%</i>	0,10	1,94	1,26	4,52	7,92	19,28	29,11
<i>IPCA + 5,38%</i>	0,11	1,94	1,26	4,53	7,93	19,31	29,15
<i>IPCA + 5,39%</i>	0,11	1,95	1,27	4,53	7,94	19,33	29,18
<i>IPCA + 5,40%</i>	0,11	1,95	1,27	4,54	7,95	19,35	29,22
<i>IPCA + 5,41%</i>	0,11	1,95	1,27	4,54	7,96	19,37	29,26
<i>IPCA + 5,42%</i>	0,11	1,96	1,27	4,55	7,97	19,40	29,29
<i>IPCA + 5,43%</i>	0,11	1,96	1,28	4,55	7,98	19,42	29,33
<i>IPCA + 5,44%</i>	0,11	1,96	1,28	4,56	7,99	19,44	29,37
<i>IPCA + 5,45%</i>	0,11	1,96	1,28	4,56	8,00	19,47	29,40
<i>IPCA + 5,46%</i>	0,11	1,97	1,28	4,57	8,01	19,49	29,44
<i>IPCA + 5,47%</i>	0,11	1,97	1,29	4,57	8,02	19,51	29,48
<i>IPCA + 5,86%</i>	0,14	2,09	1,37	4,76	8,42	20,39	30,91



**TERNA**  
CAPITAL

Cliente: SARZEDO - MG  
Data Início: 31/12/2015

Data Extrato: 30/04/2020  
Índice de comparação: IPCA + 5,43%

**EXTRATO CONSOLIDADO DE ATIVOS**

**Análise dos Fundos & Ativos da Carteira**

Rentabilidades em Períodos Fechados (%)

Fundo / Indexador	No Mês	No Ano	3 meses	6 meses	12 meses	24 meses	36 meses
<i>IPCA + 5,87%</i>	0,14	2,10	1,38	4,77	8,43	20,42	30,95